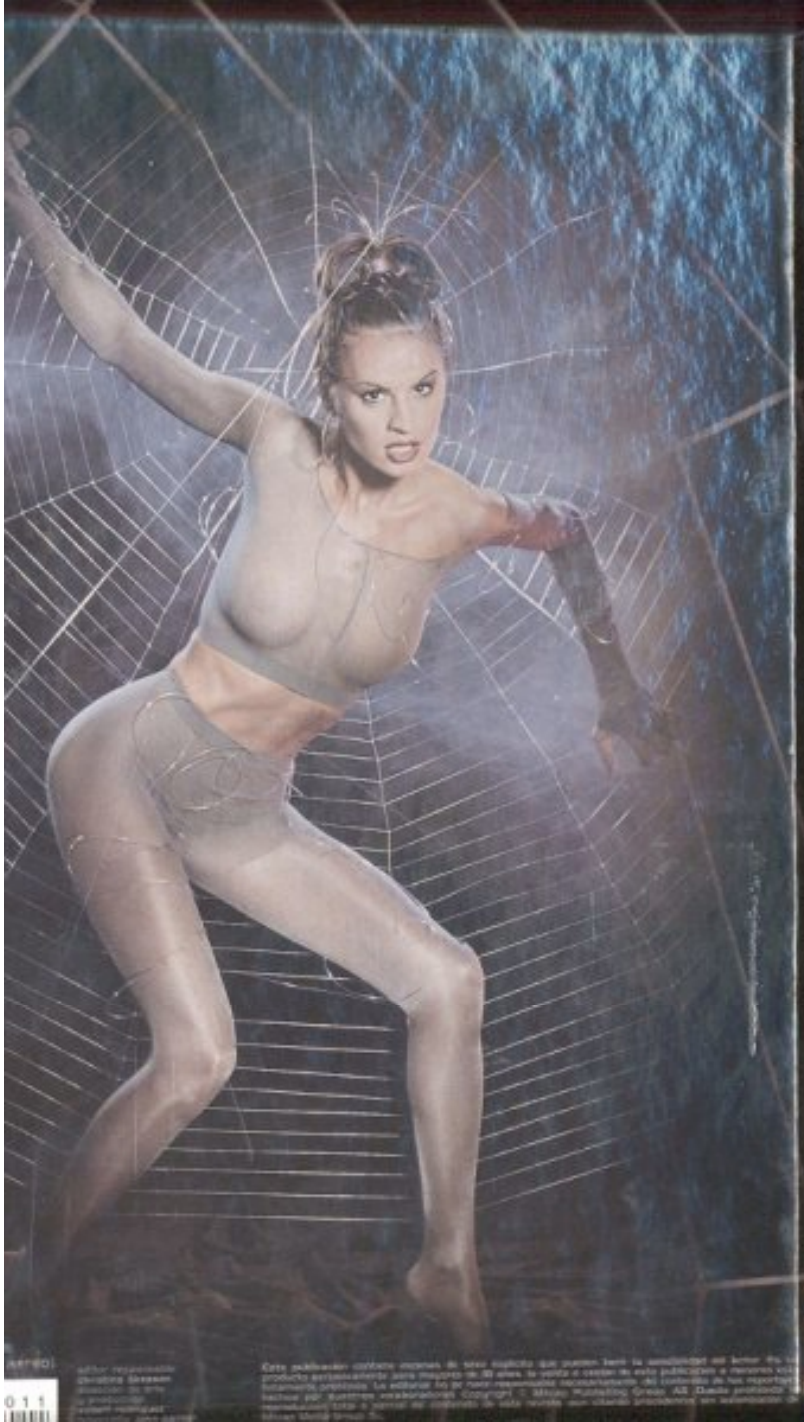

LO MEJOR DE PRIVATE

XI

PRIVATE

Wanda Curtis

EL BESO DE L

MUJER ARAÑ

256 pages of the best erotograp

sólo para adultos

the bes

Volume XI

JBB MMG
2.400
JBB 00S 11-LBOP11

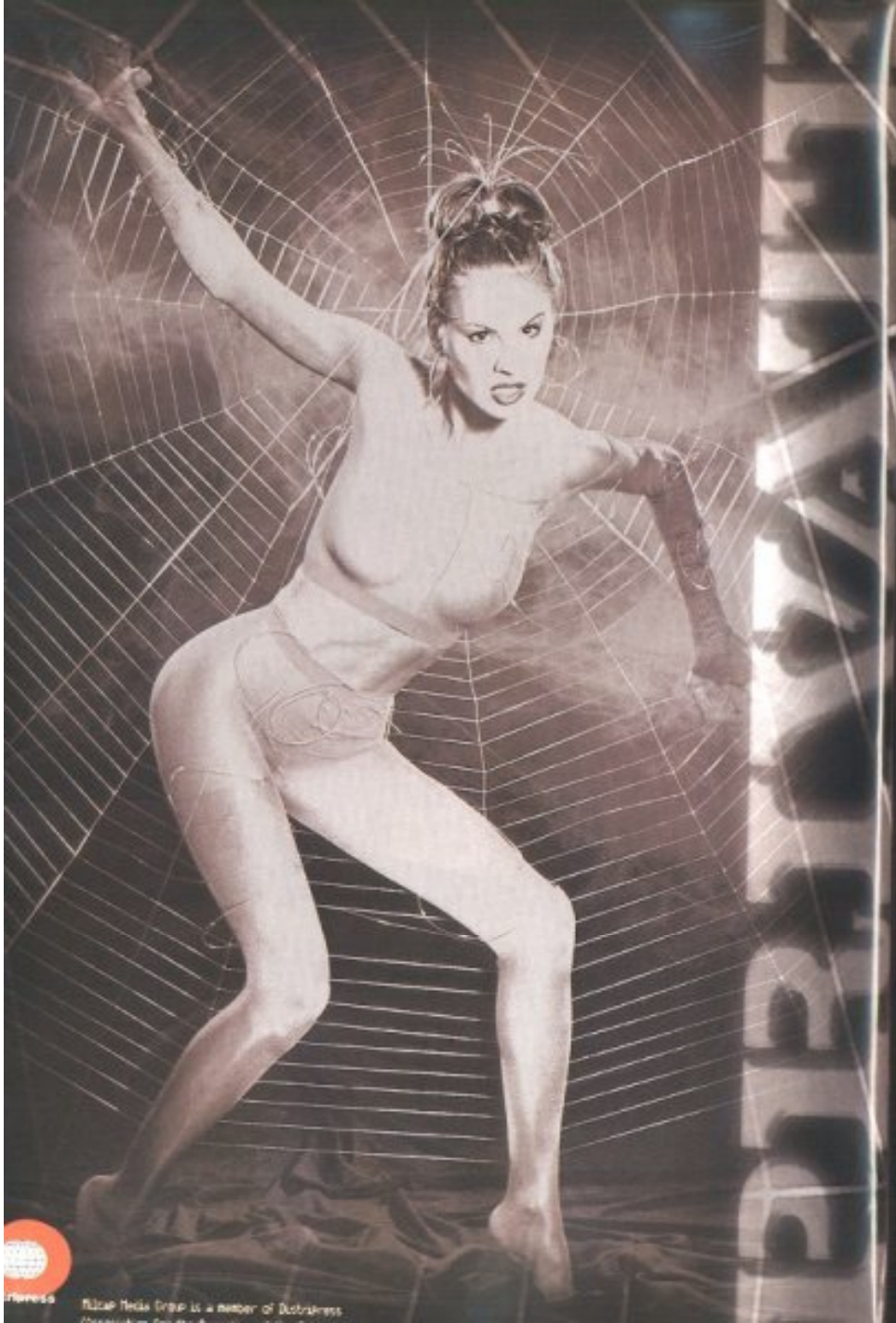

contents

inhalt contenu sommario contenido

Nicole 004
Grety 022
Melitta 038
Brigitte 050
Maria 064
Evelyn 080
Anita 100
Katja Kean 118
Barbara 132
Katia Fulöp 144
Taylor Moore 158
Monique & Silvia 172
Bettina & Sharon Ash 186
Silvia, Holly & Myrtille 204
Wanda Curtis 226

Private looks for direct distribution all over the world for all our members

until a couple of
reeks ago I lived a
far removed from
he world of men.
was happily serene

Wochen hatte ich nichts mit der Welt der Männer zu tun. Ich war glücklich und zufrieden.

Nicol.- Ända tills för två veckor sedan levde jag lyckligt omedveten om männens värld. Lycklig och lugn.

Nicol. - Il y a deux semaines seulement, je vivais absolument à l'écart du monde des hommes. Tranquille et heureuse.

Nicol.- Fino a due settimane fa vivevo in mondo in cui gli uomini non esistevano. Felicemente tranquilla

Nicol.- Hasta hace dos semanas vivía ajena al mundo de los hombres. Felizmente tranquila.

Nicole's Fever

Ooooh... doctor... is it serious?

PHOTOS BY JOHN PALME

Arzt.- Nicol, bist du schon wieder krank... N.- Ja, Doktor, mir fehlt die Luft weg und ich zittere. Arzt.- Na dann wollen wir mal sehen... tief

Doc.- Nicol, är du sjuk un igen... N.- Ja, doktorn, jag svettas och fryser om vartannat... Doc.- Få se här... andas djupt...

Doc.- Nicole, mais vous voici de nouveau malade... N. - Oui, docteur, j'ai des étouffements et des tremblements... Doc. - Voyons voyons... respirez à

Dott.- Nicole, un'altra volta malata... N.- Sì Dottore, mi sento tutta un brivido, ho un formicolio dappertutto... Dott.- Vediamo un

Doc.- Nicol, otra vez enferma... N.- Sí doctor, tengo sofocos y tiritonas... Doc.- Veamos... respira honda...

N.- Jetzt bin ich dran, Doktor zu spielen... und Krankenschwester...

N.- Nu är det min tur att leka doktor... och sjuksköterska...

N. - C'est à moi maintenant de jouer aux docteurs... et aux infirmières...

N.- Adesso tocca a me giocare ai dottori... e all'infermiera...

N.- Ahora me toca a mí jugar a los doctores... y las enfermeras...

Wie mir die medizinischen Geräte gefallen...
Jag älskar läkarnas instrument...
J'adore les instruments médicaux...
Gli arnesi usati dai medici mi hanno sempre fatto impazzire...
Me encanta el instrumental médico...

I adore this medical instrument...

Keep going, Doctor... I'm starting to feel better...

N.- Weiter Doktor... es geht mir schon ein wenig besser...

N.- Fortsätt Doc... jag börjar känna mig lite bättre...

N. - Continuez docteur... je commence à me sentir soulagée...

N.- Continui così Dottore... inizio a sentire i benefici della sua cura...

That isn't what you did to me last time, Doctor...
N.- Das haben Sie beim letzten Mal nicht mit mir gemacht, Doktor...
N.- Det här gjorde ni inte med mig förra gången, doktorn...
N. - Vous ne m'aviez pas fait ça la dernière fois, docteur...
N.- Questo non me l'ha fatto la volta scorsa, Dottore...
N.- Esto no me lo hizo la otra vez, doctor...

Um Gottes Willen, quäl mich nicht so... steck ihn mir wieder
... N.- Bewegen Sie ihn, bewegen Sie ihn, Doktor...
Gode Gud, plåga mig inte... stoppa in den igen på samma
... N.- Rör på den, rör på den, Doc...
- Au nom du ciel, ne me torturez pas... mettez-moi la de
vrais par ici... N. - Remuez-la, remuez-la, Doc...
No, Dio mio, non mi deve trattare in questo modo...
lo rimetta dentro qui...
Continui a stantuffarmi in questo modo, Dottore...
Por Dios, no me torture...
ve a metermela por ahi...
Muévela, muevela Doc...
For God's sake, don't torture me! Shove it up me again...
Move it around, move it, Doc...

N.- Was für ein Barbar! Jetzt fühle ich mich phantastisch.
N.- Vilken karl! Nu känner jag mig allein fantastisk!
N. - Tonnerre! Je m sens maintenant incroyablement bien
N.- Che goduria! Oh mi sento veramente guarita.
N.- ¡Que barbaro! Ahora me siento fantástica.
Wow, that's great! I'm feeling fantastic now!

Gretr
Ich bin Mitglied einer klassischen Ballettruppe. Unser Beruf ist sehr anspruchsvoll. Täglich [illegible] Stunden anstrengende Proben...
Jag tillhör en klassisk balettensemble. Detta är ett mycket krävande yrke. Många timmar dagligen med hårda repetitioner...
J'appartiens à une compagnie de Ballet classique. C'est une profession très exigeante. Chaque jour, de longues, longues heures de dures répétitions...
Appartengo ad una compagnia di Danza classica. Questa è una professione molto impegnativa. Molte ore ogni giorno di duri esercizi...
Pertenezco a una compañía de Ballet clásico. Es una profesión muy exigente. Muchas horas diarias de duros ensayos...
Ohh! Someone's coming. I have to cover up. Fast!
·G.- Ohh! Da kommt jemand. Ich muß mich bedecken. Schnell! · Ein Kollege aus der Ballettruppe, der auch zur Probe kommt. · G.- Mein Tutu! Ich habe es nicht richtig hingehängt!
G.- Åhh! Det kommer någon! Jag måste skyla mig. Fort! · Röst i bakgrunden: -En kollega i balettensemblen kommer för att repetera han också. · G.- Min tyllkjol! Den sitter inte som den ska!
G.- Ohh! Il y a quelqu'un qui vient. Il faut que je me couvre. Vite! · Voix en off - Un camarade de la compagnie de ballet qui vient également répéter. · G.- Mon tutu! Je ne l'ai pas mis comme il le faillait!
· G.- Ohh! Arriva qualcuno. Devo coprirmi. Velocemente! · Voce fuori campo.- Un ballerino della Compagnia di danza che viene anche lui ad esercitarsi. · G.- Il mio tutù! Non l'ho indossato come avrei dovuto!
G.- ¡Ohh! Alguien viene. He de taparme ¡Rápido! · Voz en off - Un compañero de la compañía de ballet que también viene a ensayar. · G.- ¡Mi Tu-tú! ¡No lo he colocado como es debido!
A colleague of the ballet company who has also come to rehearse...

SWAN LAKE

I belong to a classic ballet company. This is a very demanding profession. Many daily hours of hard rehearsals...

Without hardly any time for other things... and "Swan Lake" is our next performance... it's a very demanding piece...

this week...

Det är inte längre att stoppa... • Den här fräcke karlen kommer att göra vad han vill med mig...
Questo non si può più fermare... • Questo sverginzolo farà di me quello che vuole...
This scoundrel is going to do whatever he wants with me...

Ohh Grety...! Seit langem schon...
- G.- Halt den Mund und rein damit!

Kolleşan.- Åhh Grety...! Det var så länşe sedan jaş...
- G.- Var tyst och kör in den!

Camarade.-
Ohh Grety...! Il y a longtemps que...
- Tais-toi et mets-la!

Compagno.- Ohh! Grety...! È tanto tempo che...
- G.- Stai zitto e sbattimelo dentro!

Compañero.-
¡Ohh Grety...!
Hace tiempo que...
- G.- ¡Calla y métela!

My pussy is like a lake... and it's all for this swan...

(I'M A SLUT FULL OF POETRY)

Meine Muschi gleicht einem See... der allein diesem Schwan gehört. (ICH BIN EINE HURE VOLLER POESIE)

Min mussla liknar en sjö... allt är för den h svanen... (JAG ÄR EN SLAMPA FULL AV POES

J'ai la moule qui ressemble à un lac... t pour ce cygne... (JE SU UNE SALOPE PLEINE DE POÉSIE)

La mia fica sembra sempre più ad un lag tutto per questo dann cigno ... (SONO UNA TR PIENA DI POESIA)

Mi almeja se asemeja a lago... todo para este cisne... (SOY UNA GUAR LLENA DE POESIA)

Fill it... come on, you bastard... I want it...
My ass is well lubricated... Would you mind...?
Min häck är alldeles slipprig... har du något emot att...
• Fyll häcken på mig... kom nu, din bock...
J'ai le cul très lubrifié... ça ne te ferait rien de...
• Remplis-le moi... allez salaud...
Il mio culo è ben lubrificato ... non ti dispiacerebbe ...
• Riempimelo ... coraggio, maiale...

Scorch my insides... I've been a bad girl... punish me with that rod...
Mach, daß mein Inneres glüht... ich war böse... bestrafe mich mit diesem Stock...
Bränn upp mina innanmånen... jag har varit odygdig... straffa mig med den där pöken...
Embrase-moi les entrailles... j'ai été vilaine... châtie-moi avec ce braquemard...
Spaccami le viscere... sono stata cattiva... castigami con la tua verga...
Abrásame las entrañas... he sido mala... castígame con esa tranca...

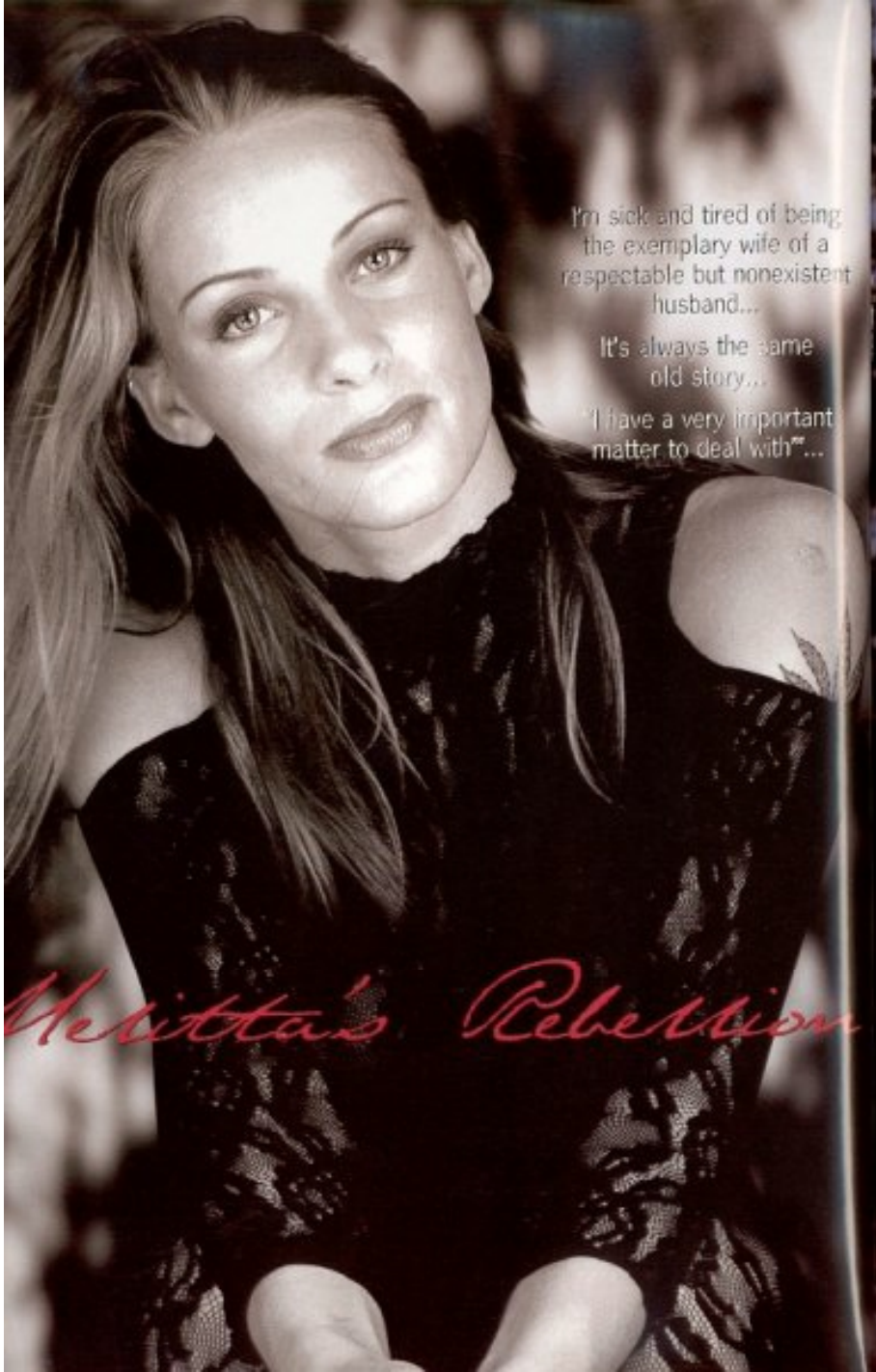
I'm sick and tired of being the exemplary wife of a respectable but nonexistent husband...
It's always the same old story...
"I have a very important matter to deal with"...
Melitta's Rebellion

There they are!
And they're going
to give me some
beautiful tidbits...

I had forgotten how pleasant it is to have one in your mouth... When I was in high school I ate as many as I could... I was insatiable... I just don't know what's happened to me since then...

How about two cocks at the same time?
Oooh! I just love to suck!

What a delicious scent of sperm I've got! I don't think it'll fade away in weeks...

Brigitte is Hungarian and 21 years old.

Brigitte ist Ungarin und 21 Jahre alt.

Brigitte är ungerska och 21 år.

Brigitte est hongroise et elle a 21 ans.

Brigitte es húngara y tiene 21 años.

Brigitte è ungherese e ha 21 anni.

FUCKING COLD

Hi. The Private production team has brought me to this extremely cold place so I can show you how far my nymphomania goes.

Hallo. Das Private-Team hat mich an diesen kalten Ort gebracht, damit ich beweise, bis wohin meine Libidowut reicht.

Hej. Privates team har tagit med mej till det här kalla stället för att visa hur långt jag kan komma med min inre hetta.

Salut, l'équipe de Private m'a emmenée dans un endroit aussi froid pour que je démontre jusqu'où peut arriver ma fougue érotique.

Hola. El equipo de Private me ha traído a este lugar tan frío para que demuestre hasta donde llega mi furor uterino.

Ciao. La troupe di Private mi ha portato in questo posto così freddo perché io possa dimostrare fino a dove può arrivare il mio furore uterino.

Uh, uh, uh.
Was sehe ich da...
MEINE!

Oj, oj, oj.
Vad är det jag ser...
MINA!

Ouille, ouille, ouille. Mais
que vois-je... POUR MOI!

Uy, uy, uy.
Qué estoy viendo...
¡MÍAS!

Uh, uh, uh.
Ma cosa vedono
i miei occhi... ME!

Mein Hintern
ist auch so heiß...
und noch viel tiefer!

Min röv är lika het...
och ännu djupare!

Mon cul est tout aussi
chaud... et encore
plus profond!

Mi culo es igual de cálido...
¡Y más profundo aún!

Nel mio culo c'è lo stesso
calore... Ed è molto più
profondo!

Take this, and this, and don't stop screaming!
Hier hast du's, hör bloß nicht auf zu schreien!
Ta emot, ta emot! Sluta på bara!
Tiens, tiens, n'arrête pas de crier!
¡Toma, toma, no pares de gritar!
Beccati questo e continua pure a urlare!

Open your
uth wide!
Mach schön den Mund auf!
Öppna mun ordentligt!
Ouvre bien la bouche!
¡Abre bien la boca!
Apri bene la bocca!

Mit denen bin ich fertig...

J'en ai terminé avec ceux-ci...

Nu är jag färdig med dom här...

Ya he terminado con estos...

Con questi ho ormai finito...

maria

PHOTOGRAPHY BY TOM MEADOW

"I'm Such a fucking slut"

When I teach my slaves how to act, my panties get so fucking wet with my girly goo. These guys are only too willing to please a hot piece of ass like me!

I require my slaves to fuck me really hard and fast in my pussy, then I like a hot butt fuck to make my shitter sting. I can feel my sore asshole for days afterwards and remember the hot fun that I've had. Fucking A!

maria

Wenn ich meinen Sklaven beibringe was sie zu tun haben, wird mein Höschen so verdammt naß vor lau Schmiere. Diese Jungs sind zu willig, so ein heißes Stück Arsch wie meins zu befriedigen! Ich verlange von meinen Sklaven, mich richtig hart und schnell in die Möse zu ficken, dann will ich einen heißen Arschfick, der mein Scheißloch zur Weißglut bringt. Ich spüre mein wundes Arschloch noch Tage danach und erinnere mich an den geilen Spaß, den ich hatte. Fucking A!

uis une vraie salope"

maria

Quand je dresse mes esclaves, ça me met dans un tel état que j'en trempe complètement ma culotte. Ces mecs n'ont qu'une envie, combler un cul en chaleur comme le mien! Je veux des esclaves capables de me bourrer la chatte à mort et profond, ensuite j'aime qu'ils me défoncent le cul jusqu'à en avoir mal. En avoir le trou douloureux pendant des jours, et me rappeler de la bonne partie de baise que j'ai eue. Fucking A!

"Jag är en riktig djävla slampa"

När jag visar mina slavar
de ska agera, blir mina tr
så satans blöta av fittsa
Dessa killar är otroligt villiga
göra allt för att tillfredsställa
het slampa som jag!

Jag kräver att mina slav
knullar min fitta riktigt hårt
fort, sedan vill jag ha ett h
rövknull så mitt arsle svi
Jag kan känna hur mitt rö
ömmar flera dagar efter
som påminnelse av hur
jag hade. Så djävla bra

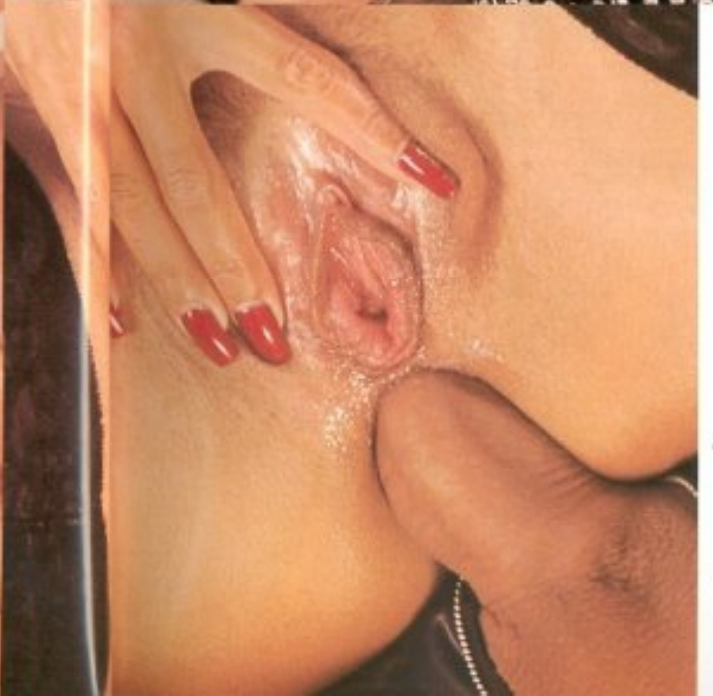

maria

Quando insegno ai miei sc
avi come recitare, le mie
mutandine si bagnano fin
all'inverosimile.
Questi ragazzi sono sola-
mente troppo vogliosi di
procurare un piacere ad u
pezzo di donna arrapata
come me!
Ai miei schiavi ordino di fott
mi la figa selvaggiamente
velocemente, poi mi piace
che passino al culo e che
me lo scopino fino a farm
male. Posso sentire dolore
culo per giorni e giorni, ma
questo non farà altro che
ricordarmi quanto mi sono
divertita. Fucking A!

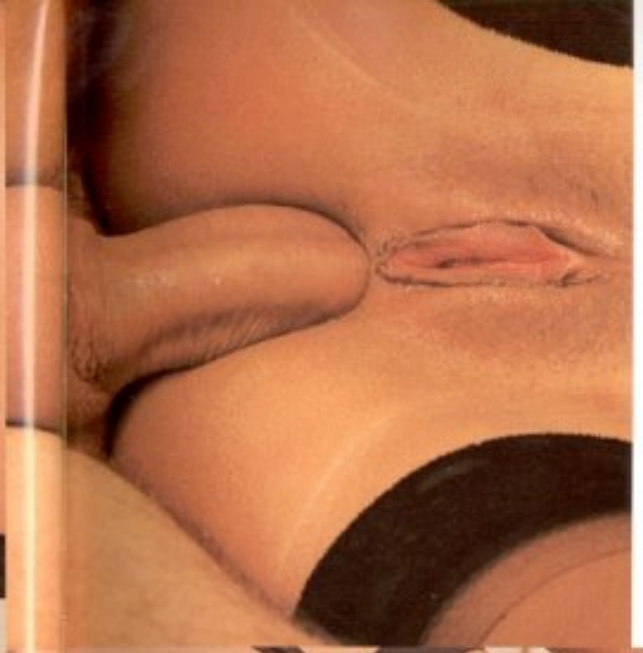

Cuando les enseño a mis esclavos cómo actuar, se me ponen las bragas ¡codicialmente mojadas con mis fluidos femeninos.
¡Estos tipos están más que dispuestos a complacer a una tía buena y caliente como yo!
Exijo que mis esclavos me folien el coño con fuerza y de prisa. Luego me gusta una buena empalada por detrás para que me escueza el aduerro. Puedo sentirme el ano dolorido durante días y recordar lo cachonda que me puse. ¡Jodidamente alucinante!

maria

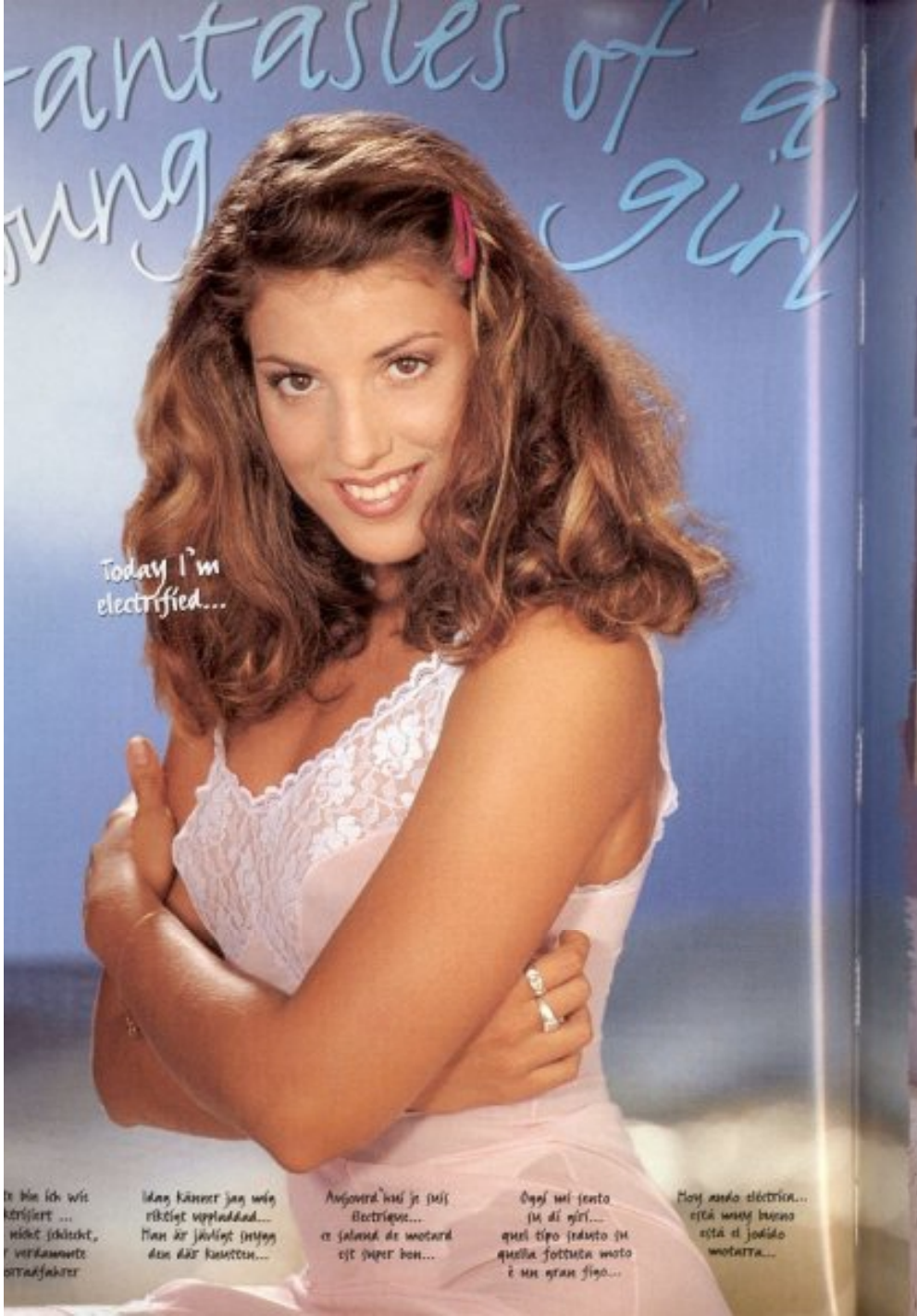

...antasies of a ...ung girl

Today I'm electrified...

...te bin ich wie ...ktrisiert ... ...nicht schlecht, ...r verdammte ...orradfahrer

Idag känner jag mig riktigt uppladdad... Man är jävligt snygg den där knutten...

Aujourd'hui je suis Electrique... ce salaud de motard est super bon...

Oggi mi sento su di giri... quel tipo seduto su quella fottuta moto è un gran figo...

Hoy ando eléctrica... está muy bueno está el jodido motarra...

That guy's real cute with that damned bike

Ride

Sie ist wirklich naß...
wenn ich jetzt einen solchen Typen hier hätte. Wunder würden wir vollbringen...

Den är alldeles fuktig...
Åh, om jag hade en kurr som han här, då skulle vi göra underverk...

Elle est vraiment mouillée...
si j'avais un type comme ça, nous ferions des merveilles...

É veramente umidiccia...
se solo ci fosse qui un tipo come questo... faremmo meraviglie...

Está realmente mojadito...
si tuviera aquí un tío como ése... haríamos maravillas...

...kommt!
...kommt ihr
...her?...
...seid nicht zufällig
...ortradfahrer ...

Det var som...
Var kommer ni ifrån...?
Ni är väl aldrig kusinerna,
eller...?

Putain!
D'où sortez-vous
vous autres...
Vous ne sortez pas
motards par hasard...?

Cazzo!
Da dove saltate
fuori voi...
Non sarete mica dei
motociclisti?!?

¡Coño!
De dónde salís vosotros...
¿No seréis moteros...?

Geil! Perfekt. Heute kriege ich alles was ich brauche an Schwänzen.

Det här var toppen! Inga bekymmer. Idag får jag all kuk jag behöver.

Génial! Faut pas se biler. Aujourd'hui, j'aurai toute la bite qu'il me faut.

Che figata! Senza nessun tipo di problemi. Oggi potrò disporre di tutti i cazzi di cui ho bisogno.

¡Cojonudo! Sin preocupaciones. Hoy tendré toda la polla que necesite.

GREAT!
No worries then.
Today I'll be getting
all the prick I need!

Jungs sagen immer, ich würde zuviel reden...
Art dies zu verhindern ist, indem man mir den Mund füllt...

Killarna säger alltid att jag snackar för mycket... Det enda som [illegible] mig att hålla tyst, är att fylla munnen på mig...

Guys always say
I talk a lot...
The only way to keep
me quiet is by filling
my mouth...

mecs disent toujours que je parle beaucoup...
n de me faire taire, c'est de me remplir la bouche...

I ragazzi mi dicono sempre che parlo troppo... E l'unica maniera per farmi stare zitta è quella di riempirmi la bocca...

Los chicos siempre dicen que hablo mucho... La única forma de que esté callada es llenándome la boca...

Now it's going in
and out all easy...

I'm that open it's
like a highway...

Jetzt geht er problemlos rein
und raus... ich bin so
ausgedehnt wie eine
Autobahn...

Wie kommer den in och ut
utan svårighet... jag är så
utvidgad att jag ser ut som
en motorvåg...

Maintenant elle entre et sort
sans difficultés... je suis
tellement dilatée qu'on
dirait une autoroute...

Adesso entra ed esce senza
problemi... mi sento
talmente dilatata che più che
una figa mi sembra
un'autostrada...

Ahora entra y sale sin
dificultad... estoy tan
dilatada que parece una

Rush hour!
Maximum traffic
on the highway!

Stoßverkehr!
Maximaler Verkehr
auf der Autobahn!

Rusningstid!
Högsta möjliga trafik
på motorvägen!

C'est l'heure pointe!
Trafic maximum sur
l'autoroute!

Ora di punta!
Traffico e rallentamenti
nell'autostrada!

¡Hora punta!
¡Máximo tráfico
en la autopista!

All favours deserve another...
I'd love a bath ... of semen...

...rfallen verdient einen anderen...
...Bad... aus Sperma ...
...Hier hast du, meine kleine Nutte!

...änster är värda en annanjänst...
...n... i sperma...
...n emot det här, min lilla hora!

...service ne mérite un autre...
...bain... de sperme...
...Tiens ma petite pute!

...ore tira l'altro...
...bisogno di un bagno... di sperma...
...sti questo troietta mia!

...favor merece otro...
...ño... de semen...
...esto puñeta mía!

Liebe Freunde...
das war phantastisch...
es war eine Freude, euch
kennengelernt zu haben...

Kära/te vänner...
det var fantastiskt...
det var mycket roligt
att ha lärt känna er...

Mes chers amis...
c'était fantastique...
je suis enchantée d'avoir
fait votre connaissance...

Cari amici...
è stato fantastico...
è stato un vero piacere fare
la vostra conoscenza...

Queridos amigos...
ha sido fantástico...
estoy encantada de
haberos conocido...

My dear friends...
it's been fantastic.
i'm delighted to
have met you...

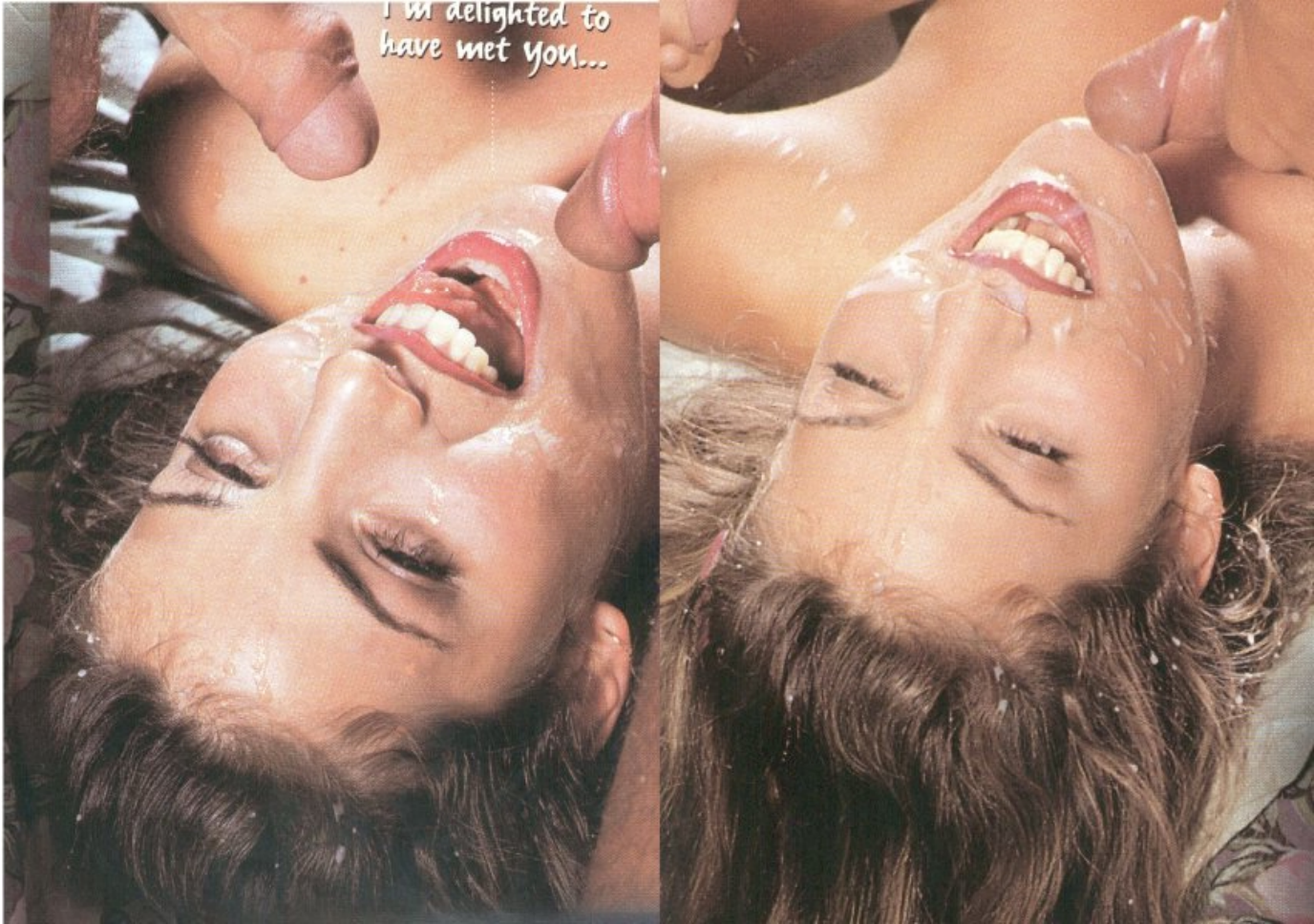
I'm delighted to
have met you...

Anita
Golden
Bunny
1999
PHOTOS BY JOHN PALMER
She's blonde, voluptuous... Diese Blondine, wollüstig... Hon är blond, sensuell...
Elle est blonde, voluptueuse... É bionda, voluttuosa...

◦ Don't you think...? ◦ Glaubst Du nicht
◦ Eller vad tycker du...? ◦ Ne crois-tu pas que...? ◦ Non ci credete...? ◦ ¿No cree

off like a wild bitch when she's fucked three ways... ○ Und genießt es wie die größte Schlampe, wi
san knullar henne från tre håll... ○ Et elle jouit comme la pire des salopes quand on la baise des tro
mo la peor de las guarras cuando se la follan a tres bandas.

sie von drei Seiten gleichzeitig gefickt wird. ○ Och hon njuter som den allra värsta
côtés. ○ E si diverte come la più malvagia fra le tro

n it in there up to your balls, she's pleading for it... ◦ Steck ihn ihr rein bis zu Eiern! Sie wünscht es sich
ui jusqu'aux couilles! Elle en veut... ◦ Infilalo fino alle palle! Lo sta desiderando... ◦ ¡Clávasela hasta los huevos!

◦ Tryck in den ända till ballarna! Hon bara längtar efter det...
Lo está deseando...

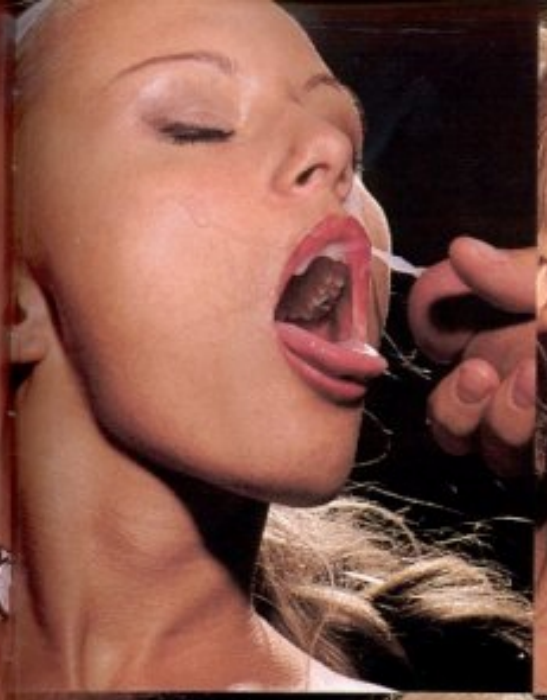

100, she's knows how to get the best out a stud. ◦ *Anita, unser Mädchen 100, weiß, wie man aus einem Hengst das Beste herausholt.* ◦ Anita, vår Superbona 100, vet hur man ska få ut det bästa ur en avelshingst. ◦ *Anita, ait tirer le meilleur d'un étalon.* ◦ Anita, la nostra "Ragazza 100", sa come spremere un vero stallone per fargli tirar fuori il meglio di sé. ◦ *Anita, nuestra Chica 100, sabe sacar lo mejor que un semental lleva dentro.*

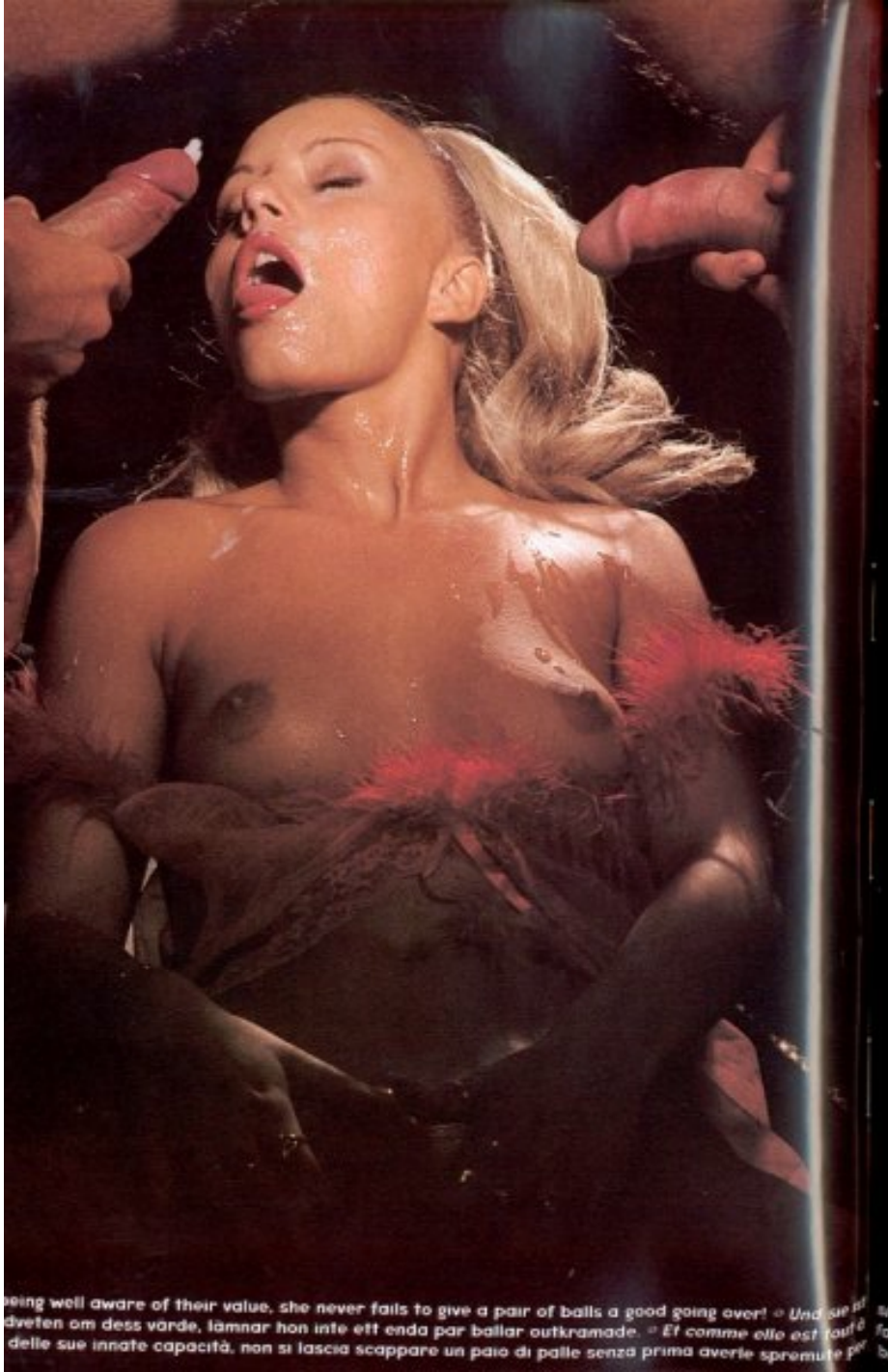

being well aware of their value, she never fails to give a pair of balls a good going over! ○ Und sie ist
dveten om dess värde, lämnar hon inte ett enda par bollar outkramade. ○ Et comme elle est toute à
delle sue innate capacità, non si lascia scappare un paio di palle senza prima averle spremute per

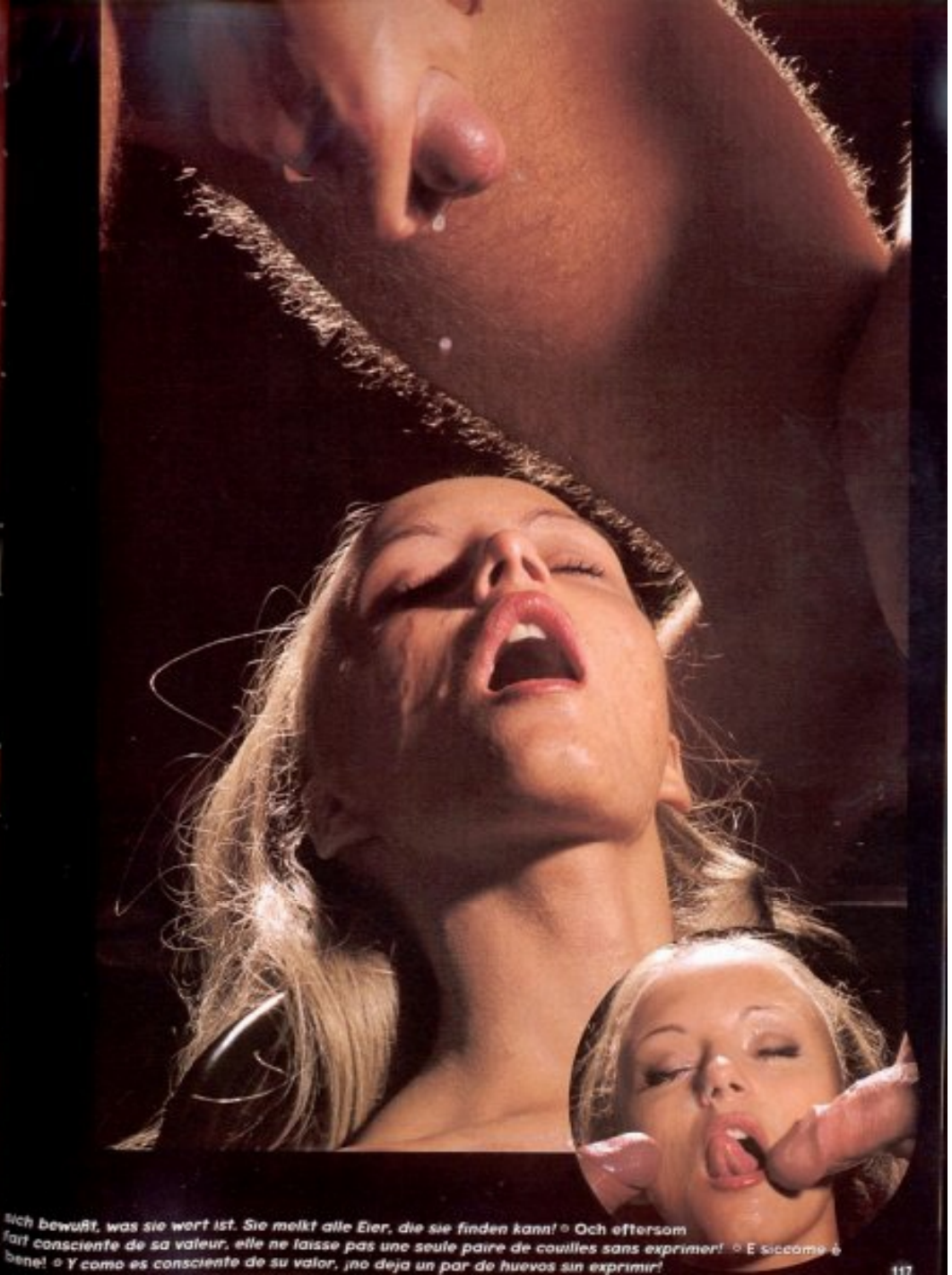

sich bewußt, was sie wert ist. Sie melkt alle Eier, die sie finden kann! ○ Och eftersom
Etant consciente de sa valeur, elle ne laisse pas une seule paire de couilles sans exprimer! ○ E siccome è
bene! ○ Y como es consciente de su valor, ¡no deja un par de huevos sin exprimir!

N'T FORGET,
U'RE JUST
DAILY DOSE
SEX...
I met a man and fell in love with him. He was addicted to sex and made me do unimaginable things. Now I'm hooked on it too...
o you're sussi... hilippe has told me a lot about you...
He's also told me a lot about you...
You're going to get along just fine. You'll see...

Ich lernte einen Mann kennen und verliebte mich in ihn. Er war sexversessen und ließ mich die unmöglichsten Sachen machen. Jetzt bin ich auch abhängig...
Also du bist Sussi... Philippe hat mir viel von dir erzählt...
Und mir von dir...
Ihr werdet euch gut verstehen. Ihr werdet schon sehen...

Jag lärde känna en man och jag blev kär i honom. Han var sexfixerad och lärde mej att göra sånt som man knappt kan tro är sannt. Nu är jag också fast...
Jaså det är du som är Sussi... Philippe har berättat mycket för mej om dej...
Och om dej...
Ni kommer att komma bra överens. Säkert...

J'ai fait la connaissance d'un homme et j'en suis tombée amoureuse. C'était un accro du sexe et il m'a fait faire des trucs inimaginables. Maintenant moi aussi je suis accrochée...
C'est donc toi Sussi... Philippe m'a beaucoup parlé de toi...
Tiens, et à moi de toi...
Vous allez très bien vous entendre. Vous verrez...

Conocí a un hombre y me enamoré de él. Era adicto al sexo y me hizo hacer lo inimaginable. Ahora yo también estoy enganchada...
Así que tú eres Sussi... Philippe me ha hablado mucho de ti...
Y a mí de ti...
Os vais a entender muy bien. Ya veréis...

Conobbi un uomo e mi innamorai di lui. Era sesso-dipendente e mi faceva fare cose inimmaginabili. Adesso anch'io sono entrata nello stesso tunnel ...
Così tu sei Sussi... Philippe mi ha parlato molto di te...
E a me di te...
Penso che andrete molto d'accordo. Vedrete...

And I sure did suck... I loved sucking it...

...? Kaum hat er ihn mir vorgestellt, reißt er mir auch schon den Arsch auf.
aust blivit presenterade och han kör redan staken i rövet på mej.
On vient de me le présenter et il est déjà en train de me défoncer le cul.
Me lo acaba de presentar y ya me está reventando el culo.

What about you...? Are you a friend or acquaintance of my Philippe...?
Und du...? Bist du kein Freund oder Bekannter von meinem Philippe...?
Du då...? Känner inte du min Philippe...?
Et toi...? Ne serais-tu pas un copain ou une connaissance de mon cher Philippe...?
¿Y tú...? ¿No serás amigo o conocido de mi Philippe...?
E tu? Non sarai mica amico

BARBARA

Photo's by Casmi Di Palma

This 'relationship' business is one big waste of time. It is just Mother Nature urging you to breed, breed, breed. Learn from Nature. Learn from our friend the spider. Just mate once and then kill him.

Ruby Wax, Commedienne

RBARA

hungskram ist eine einzige
eitverschwendung. Mutter
dich einfach zum Gebären,
Gebären, Gebären.
r Natur. Lerne von unserer
Freundin, der Spinne.
einmal und töte ihn dann.

Ruby Wax, Komikerin.

BARBARA

Cette question des "rapports" est une énorme perte de temps. C'est simplement la Nature qui nous exhorte à procréer, procréer et encore procréer. Apprenons donc de la Nature. Apprenons de notre amie l'araignée.

Accouplons-nous une seule fois et tuons-le.

Ruby Wax, Commédienne

BARBA

Il business delle "re
umane" è una grande per
tempo. È soltanto Madre
che ti spinge a pro
procreare, pro
Impara dalla Natura. Impa
nostri amici
Prima fatti un amico
amma

Ruby Wax, Commed

RBARA

de las "relaciones" es una
da de tiempo. No es más
que la Madre Naturaleza
impulsándote a procrear,
procrear, procrear.
le la Naturaleza. Aprende
e nuestra amiga la araña.
ate una sola vez y luego
mátale.

Ruby Wax, humorista.

La forza del destino

Manolo was in real trouble! He had gotten a crush on none other than Katia Fulöp, the idle daughter of a well-known millionaire from Marbella. And right in the middle of the month of August, Katia was staying at the ski slopes awaiting the new season to begin. How could a girl like her take notice of a hustler like him! But, many times, destiny is whimsical... and decided things should go right for good old Manolo.

...die müßige Millionärstochter. • Manolo Torroba: Arbeiter in der Skistation von Saint Denis. • Manolo hatte sich viel ...rf Er wollte keine geringere für sich begeistern als Katia Fulöp, die faule Tochter eines bekannten Millionärs aus Marbella. ...August zog Katia an die Skipiste, wo sie auf den Beginn der Skisaison wartete. Wie sollte ein Mädchen wie sie bloß auf so eines ...e ihn aufmerksam werden? Aber das Schicksal hält so manchen Zufall bereit... und seither meinten es die Ereignisse mit dem ...gut.

...en sysslolös miljonärsdotter. ▶ Manolo Torroba, arbetare på Saint Denis Sky Station. ▶ Manolo hade det inte lätt! Han ...arat ner sej i ingen mindre än Katia Fulöp, den sysslolösa döttern till en välkänd miljonär från Marbella. Redan i mitten ...Katia vid skidstationen i väntan på att säsongen skulle börja. Inte kunde en tjej som hon lägga märket till en vanlig knegare ...det är nyckfullt många gånger... och hjälpte den här gången Manolo att få det han ville. ▶ Katia Fulöp: fille de millionnaire ...o Torroba: travailleur à la Saint Denis Sky Station. ▶ Les choses étaient vraiment difficiles pour Manolo! Il s'était enbiché ...e de Katia Fulöp, la fille oisive d'un célèbre millionnaire de Marbella. En plein mois d'août déjà, Katia s'installait sur les ...ur attendre le début de la saison. Comment une fille comme elle allait-elle prêter la moindre attention à un pauvre mec ...le hasard du destin réserve souvent bien des surprises... et voulut que les événements fussent propices à notre brave ...a Fulöp: hija ociosa de un millonario. ▷ Manolo Torroba: obrero de la Saint Denis Sky Station. ▷ Manolo tenía un probl... ...colgado nada más y nada menos que de Katia Fulöp, la hija de un conocido millonario de Marbella. Y en mitad de Agos... ...en la estación de esquí, esperando el inicio de la temporada. ¿Cómo podía fijarse ella en Manolo? Pero muchas veces e... ...e decide... y decidió que las cosas iban a ir bien para Manolo. ◥ Katia Fulöp, figlia di un miliardario e oziosa. ...ba: operaio alla Saint Denis Sky Station. ◥ Non era per niente facile per Manolo! Si era preso una cotta per nientemeno ...la figlia oziosa di un famoso miliardario di Marbella. Ormai in pieno agosto, Katia viveva nella pista di sci, aspettando ...one. Com'era possibile che una ragazza come lei notasse uno come lui! Ma il destino, molte volte, è imprevedibile... ...ette volte che gli avvenimenti fossero propizi per Manolo.

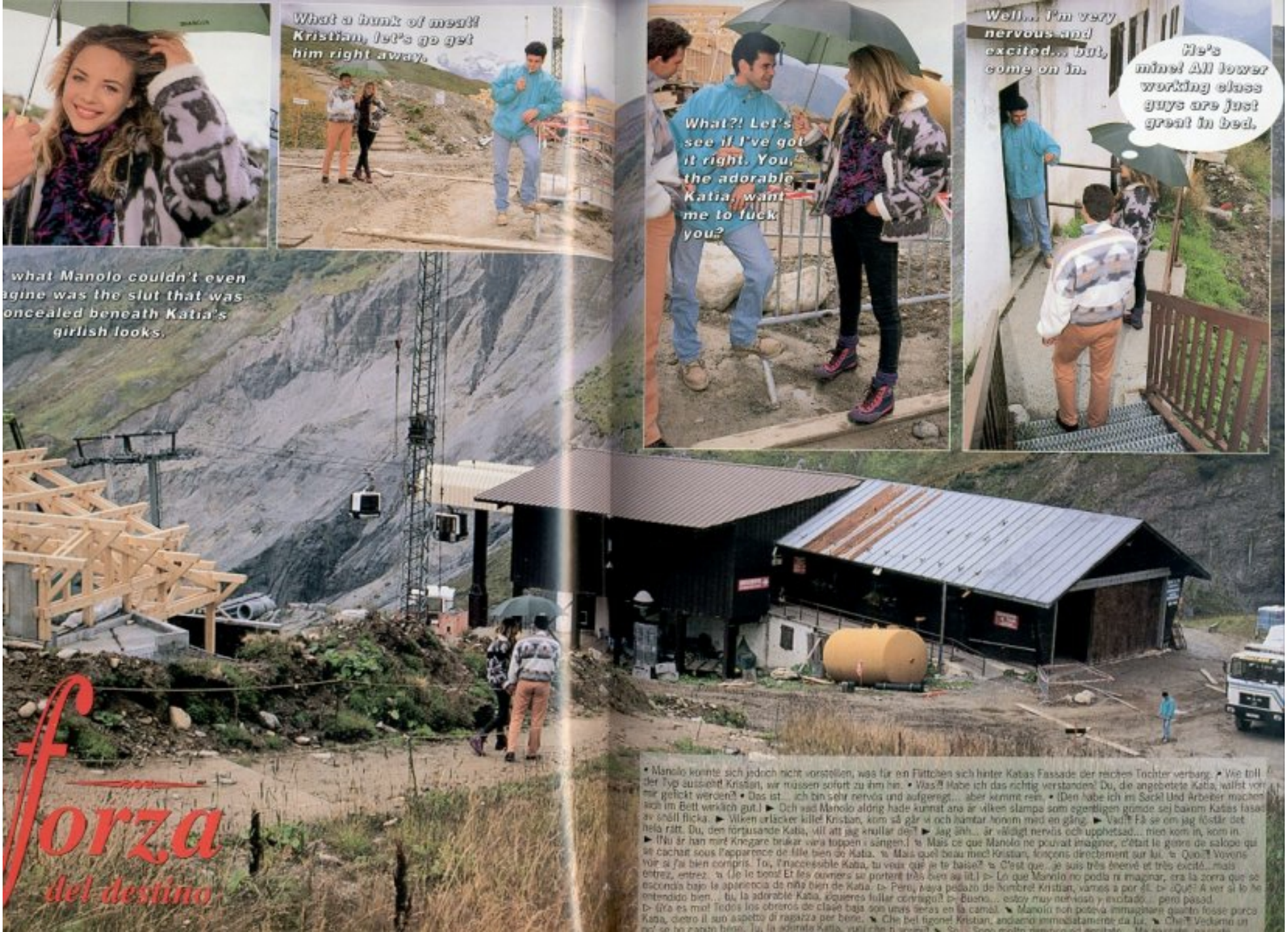
What a hunk of meat! Kristian, let's go get him right away.
What?! Let's see if I've got it right. You, the adorable Katia, want me to fuck you?
Well... I'm very nervous and excited... but, come on in.
He's mine! All lower working class guys are just great in bed.
what Manolo couldn't even agine was the slut that was oncealed beneath Katia's girlish looks.
forza del destino

• Manolo kunde sich jedoch nicht vorstellen, was für ein Flittchen sich hinter Katias Fassade der reichen Tochter verbarg. • We still der Typ aussieht! Kristian, wir müssen sofort zu ihm hin. • Was?! Habe ich das richtig verstanden? Du, die angebetete Katia, willst von mir gefickt werden? • Das ist... ich bin sehr nervös und aufgeregt... aber komme rein. • (Den habe ich im Sack! Und Arbeiter machen sich im Bett wirklich gut.) ► Och vad Manolo aldrig hade kunnat ana är vilken slampa som egentligen gömde sej bakom Katias fasad av snäll flicka. ► Vilken urläcker kille! Kristian, kom så går vi och hämtar honom med en gång. ► Vad?! Få se om jag förstår det hela rätt. Du, den förtjusande Katia, vill att jag knullar dej? ► Jag ähh... är väldigt nervös och upphetsad... men kom in, kom in. ► (Nu är han mitt! Kregare brukar vara toppen i sängen.) ↘ Mais ce que Manolo ne pouvait imaginer, c'était le genre de salope qui se cachait sous l'apparence de fille bien de Katia. ↘ Mais quel beau mec! Kristian, fonçons directement sur lui. ↘ Quoi?! Voyons voir si j'ai bien compris. Toi, l'inaccessible Katia, tu veux que je te baise? ↘ C'est que... je suis très énervé et très excité... mais entrez, entrez. ↘ (Je le tiens! Et les ouvriers se portent très bien au lit.) ▷ Lo que Manolo no podía ni imaginar, era la zorra que se escondía bajo la apariencia de niña bien de Katia. ▷ Pero, ¡vaya pedazo de hombre! Kristian, vamos a por él. ▷ ¿Qué? A ver si lo he entendido bien... tú, la adorable Katia, ¿quieres follar conmigo? ▷ Bueno... estoy muy nervioso y excitado... pero pasad. ▷ ¡Ya es mío! Todos los obreros de clase baja son unas fieras en la cama. ↘ Manolo non poteva immaginare quanto fosse porca Katia, dietro il suo aspetto di ragazza per bene. ↘ Che bel figone! Kristian, andiamo immediatamente da lui. ↘ Che?! Vediamo un po' se ho capito bene. Tu, la adorata Katia, vuoi che io ti scopi? ↘ Sono molto nervoso e eccitato... ma entrate, entrate. ↘ (Ce l'ho in pugno! E gli operai vanno forte a letto.)

Det var inte svårare än så för Katia att få vad hon ville. Hon hade en rik och anständig lästman... som alltid gjorde vad hon ville, och en hel samling oräkneliga hingstar!
► Jag kan inte tro att det är sant!
► Mmh! Man måste erkänna att Kristian, trots att han är en snobb, har en smaskig stake. ↘ Et voilà! Katia avait vraiment la vie facile. Un fiancé riche et sérieux... et très complaisant, et une collection d'innombrables étalons! ↘ Je ne peux y croire! ↘ Mmmh! Il faut reconnaître que pour un snob, Kristian a vraiment un délicieux morceau de queue. ▷ ¡Pues sí! Así de fácil es la vida para Katia. Tiene un novio rico, decente... y muy comprensivo, y una colección enorme de amantes. ▷ ¡No puedo creerlo! ▷ ¡Mmmm! Debo reconocer que Kristian, aunque es un snob, tiene un rabo delicioso. ↘ Ecco fatto! Era così facile la vita per Katia. Con un fidanzato ricco, di buona presenza... E molto servizievole, e una collezione di innumerevoli stalloni! ↘ Non ci posso credere! ↘ Mmmm! Bisogna riconoscere che Kristian, pur essendo un fighetto, possiede un delizioso pezzo di manzo.

• Wow, schmeckt prima! Der Beste, seitdem ich den vom Hausmeister verschlungen habe. Aaah! Das Ding finde ich super! ► Wow, vad god den är! Den bästa jag smakat sedan jag slukade betjäntens. Aaahh! Vad jag gillar den här staken! ► Ouah, quel délice! C'est la meilleure que j'ai goûtée depuis que j'ai avalée celle du majordome. Aaah! Comme j'aime cette queue! ► ¡Uau, qué bueno! Es la mejor que he probado desde que me comí la del mayordomo. ¡Aaah, adoro esta polla! ► Uaah, che buono! È il migliore che ho provato da quando mi sono ingoiato il cazzo del maggiordomo. Aaah! Come mi piace questa mazza!

La forza del destino

• Ooohl Jungs, Jungs, nicht alle auf einmal! Es sind Löcher für alle da.
► Ooohl Killar, killar, tränga inte, det finns hål till er alla.
Ooohl Allons mes garçons, pas de bousculade, il y a des trous pour tout le monde.
▷ ¡Oooh! ¡Chicos, chicos, no os amontonéis! Hay suficientes agujeros para todos.
Oooohl Ragazzi, ragazzi, non spingete! Ci sono buchi per tutti.

La forza del destino

La forza del destino

Wow, what rhythm!

some room
e, darling.

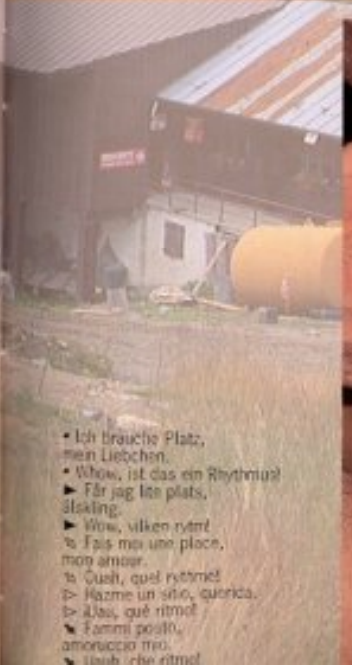

- Ich brauche Platz, mein Liebchen.
- Wow, ist das ein Rhythmus!
- Får jag lite plats, älskling.
- Wow, vilken rytm!
- Fais moi une place, mon amour.
- Ouah, quel rythme!
- Hazme un sitio, querida.
- ¡Uau, qué ritmo!
- Fammi posto, amoruccio mio.
- Uauh, che ritmo!

La forza del destino

Of course. Here we go!!
I hope you'll treat me better.
And that is how our Manolo saw his dream come true... and Katia was quite satisfied for a couple of days.

taylor moore ➢ 2

PHOTOGRAPHY BY MARIA GONZALEZ

Dear Diary,
Today I posed for dirty picture's. As I got more involved with my 'partners' the hotter I became. I stuffed my tongue right inside a girls asshole, the taste was surprisingly pleasant. After giving her 'Brown Star' a thorough cleaning a slipped my finger inside - she loved it!

We were so involved with each other that we almost forgot the guy present. He fucked my Anus hard and fast until my tight Rectum gaped open and I could feel the cool air enter my back passage. The guy wasn't important to us but to give him credit, he came 3 times - what a Stud!

taylor moore ➢②

Liebes Tagebuch,
Heute habe ich für schmutzige Photos posiert. Je mehr ich mich mit meinen "Partnern" beschäftigte, desto heißer wurde ich. Ich stopfte meine Zunge in das Arschloch eines Mädchens; der Geschmack war überraschend angenehm. Nachdem ich ihren 'braunen Stern' gründlich saubergeleckt hatte, steckte ich meinen Finger rein - sie war begeistert!

Wir waren so miteinander beschäftigt, daß wir fast den Mann vergaßen, der mit von der Partie war. Er fickte meinen After schnell und hart, bis mein Darm weit auseinanderklaffte, und ich spürte, wie die kühle Luft in meinen Hintereingang strömte. Der Typ war für uns nicht wichtig, aber wenn wir ihm Glauben schenken wollen, kam er dreimal - ein toller Bock!

Der Fotograf war sehr zufrieden mit dem Material, so vermute ich, daß wir in Zukunft mehr von dem Stoff bringen werden - Ich fand es toll!

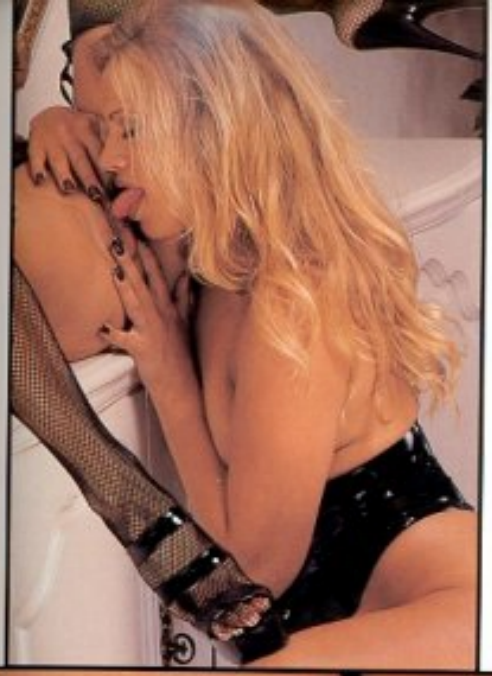

taylor moore ➢

Mon cher journal,

Aujourd'hui, j'ai posé pour des photo porno. Plus je m'impliquais avec mes partenaires, plus je m'excitais. Je foui de ma longue l'intérieur du trou de b d'une fille, le goût en était étonnamm agréable. Après avoir bien ramoné so "Étoile de Bronze", j'y ai glissé mon - elle a vraiment adoré!

Nous étions tellement occupées l'une l'autre que nous en avions pratiquem oublié le mec qui était là. Il m'a encu avec force et rapidement jusqu'à ce q mon rectum serré devienne béant et q je puisse sentir l'air froid entrer par m arrière-train. Le mec n'avait aucune im tance pour nous mais il faut reconnaî ses mérites: il a déchargé trois fois de suite, un sacré étalon!

Le photographe était très satisfait du matériel, j'espère donc pouvoir faire encore ce genre de truc dans l'avenir j'adore ça!

ok!
g poserat för snuskbilder. Ju mer
jag blev i mina partners, desto
v jag. Jag körde in tungan rakt in
arshål, det smakade förvånansvärt
Efter att ha gett hennes "Bruna
ordentlig rengöring, lät jag fingret
hon älskade det!

pptagna av varandra att vi nästan
len som var med oss. Han knullade
ärt och snabbt tills min fasta rektum
rt och jag kunde känna den svala
ma in i min bakre ingång. Vi brydde
ycket om killen, men för att göra
tvisa, han kom tre gånger - vilken

var mycket nöjd med materialet, så
tt jag kommer att göra mer av det här
mtiden - och jag älskar det!

taylor moore ➢②

or moore ➢②

Caro diario,
posato per una rivista di foto
Più restavo coinvolta dai miei
" e più diventavo allupata. Ho
la mia lingua giusto dentro il
o di una ragazza e il sapore fu
ntemente piacevole. Dopo aver
ella ripulita alla sua "rosellina
le ho infilato il dito dentro - le
piaceva da impazzire!

sì prese dai nostri affari che ci
uasi dimenticando del ragazzo
eva con noi. Lui mi ha scopato
nente e impetuosamente l'Ano
carmi il culetto tanto da poter
l'aria fresca che mi entrava da
azzo non era molto importante
lo facevamo sentire tale, tanto
per ben 3 volte - che stallone,
ragazzi!

era veramente soddisfatto del
voro, così penso che in futuro
questo tipo di esperienza - Ne
sono rimasta entusiasta!

taylor moore ➢②

Querido Diario:
Hoy he posado para fotografías indecentes. Mientras más trabajaba con mis "compañeros", más cachonda me ponía. Le clavé la lengua en el agujero del culo de una chica, y su sabor fue sorprendentemente agradable. Después de lamerme a Brown Star a fondo, le metí un dedo - ¡y a ella le encantó!

Estábamos tan dedicadas la una a la otra que casi se nos olvida al tío que estaba allí. Me folló el ano con fuerza y rapidez hasta que se dilató mi estrecho recto y pude sentir como entraba el aire en mi paquete trasero. Aquel tío no tenía importancia para nosotras pero, debo darle crédito ya que se corrió tres veces - ¡menudo semental!

El fotógrafo quedó muy satisfecho con el material, así que supongo que seguiré haciendo esto en el futuro - ¡me ha encantado!

Photography by Maria Gonzalez

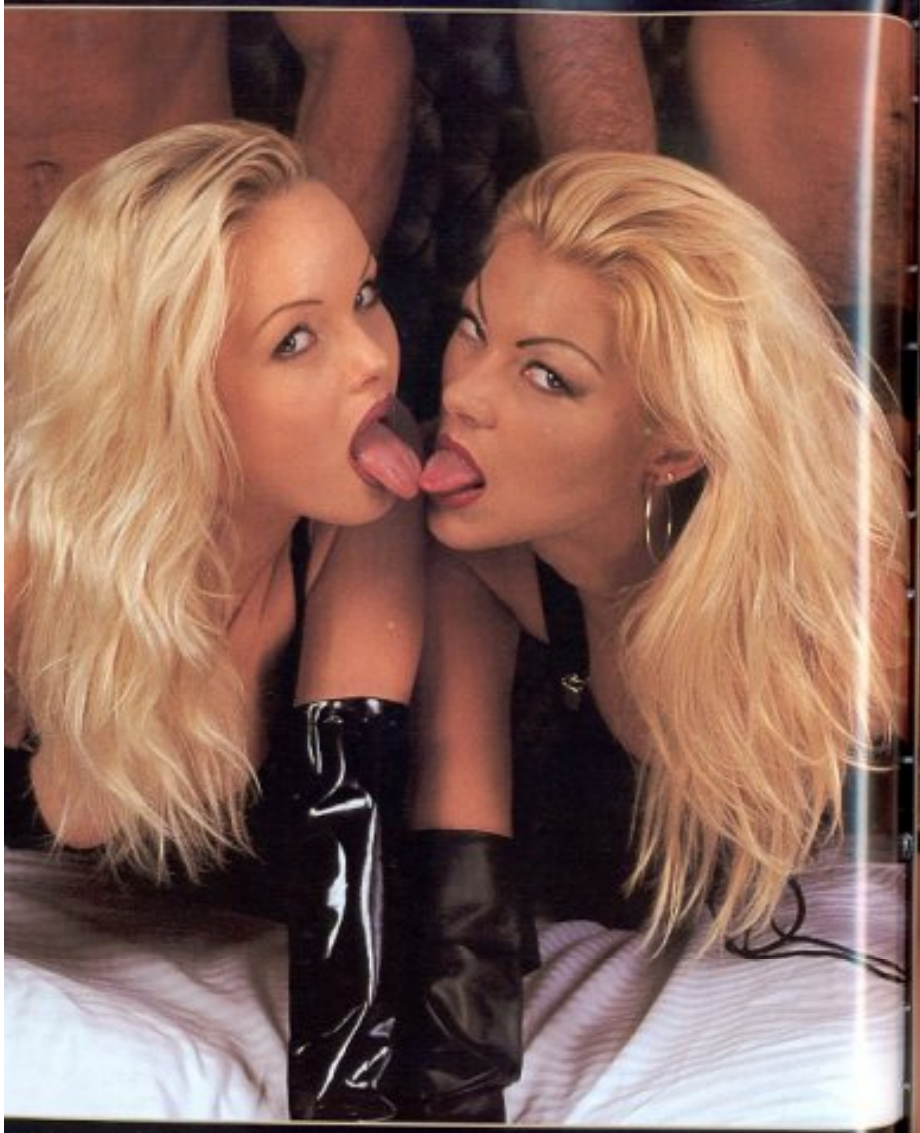

Monique & Silvia

Monique's Double Anal

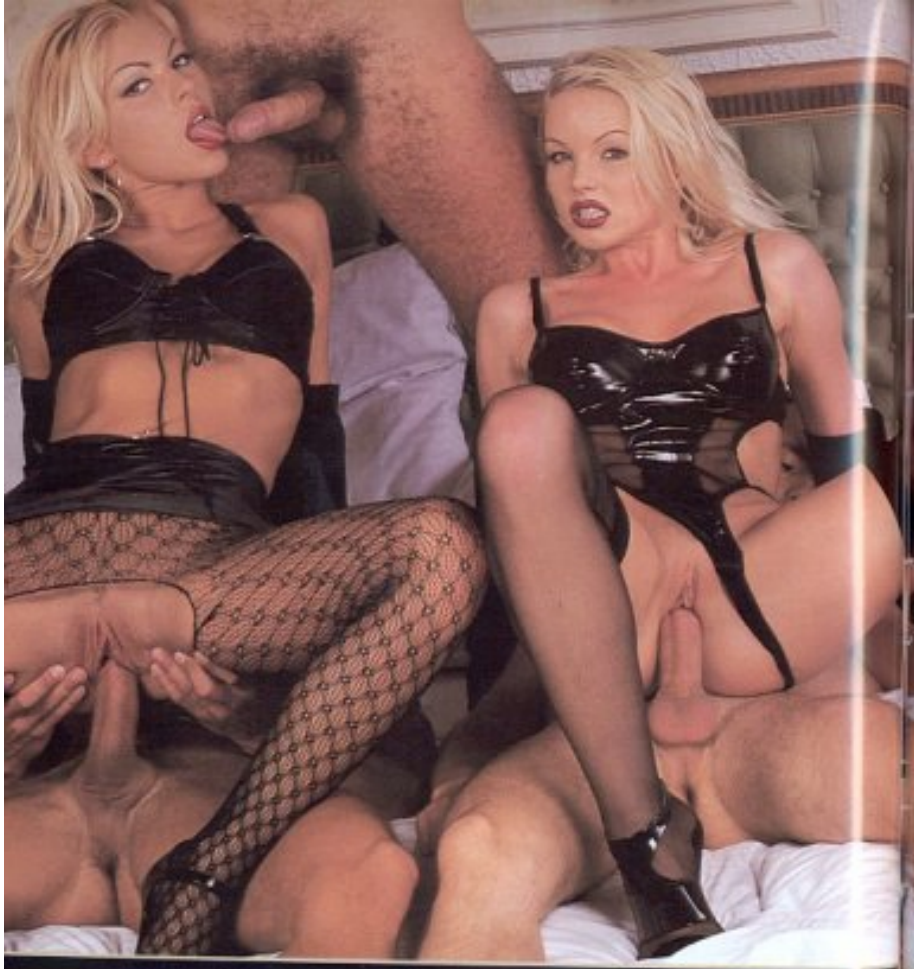

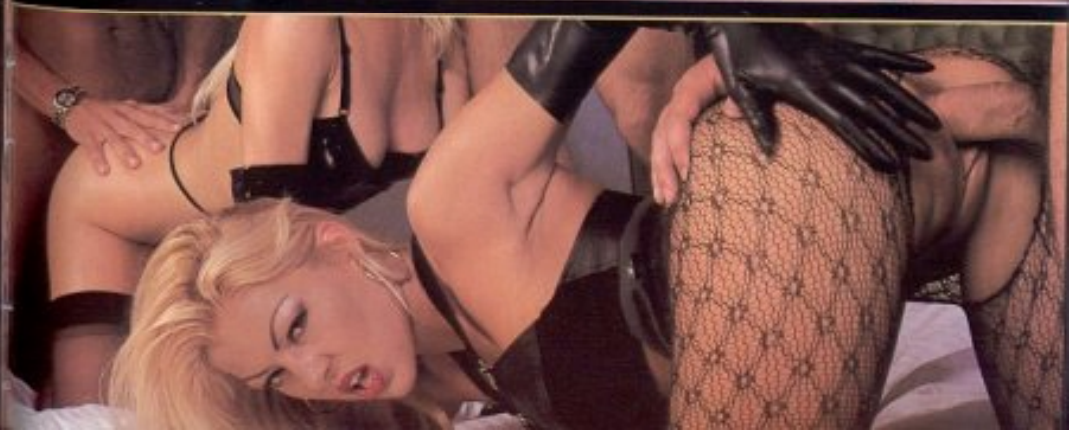

onique & Silvia

Monique's
Double Anal

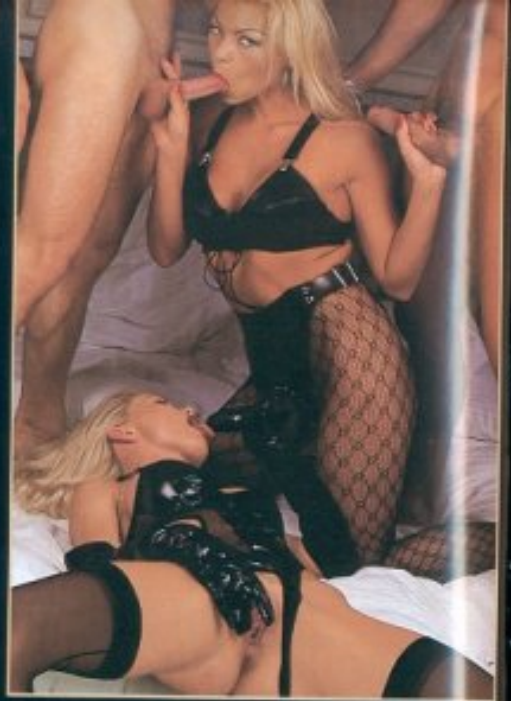

Monique & Silvia

Monique & Silvia

My name is Bettina
And we're sisters as far as tastes are concerned
And I'm Sharon
Above all with regard to guys!
Two for the price of one

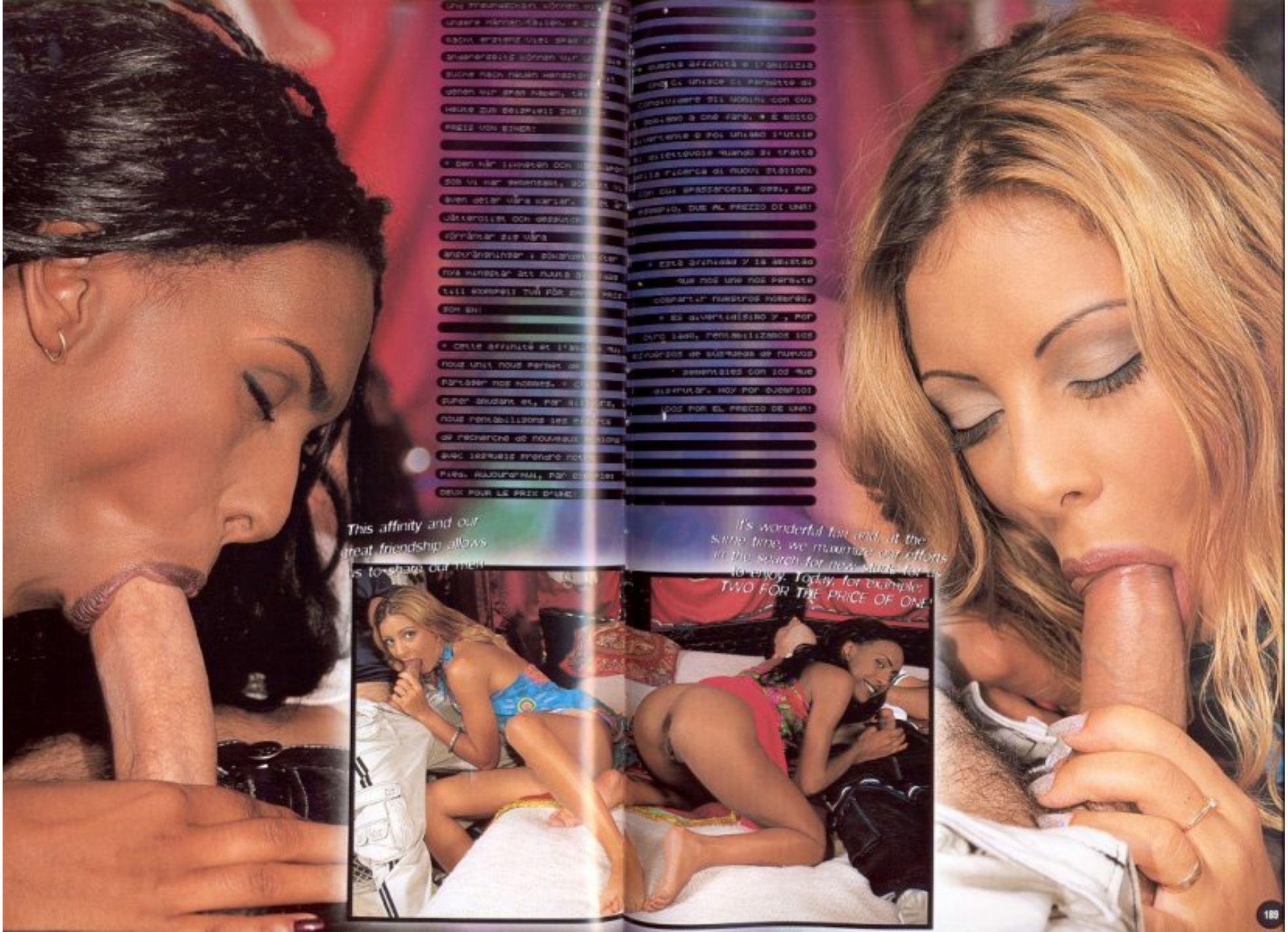
This affinity and our
great friendship allows
us to share our men
It's wonderful fun and, at the
same time, we maximize our efforts
in the search for new sluts for us
to enjoy. Today, for example:
TWO FOR THE PRICE OF ONE!

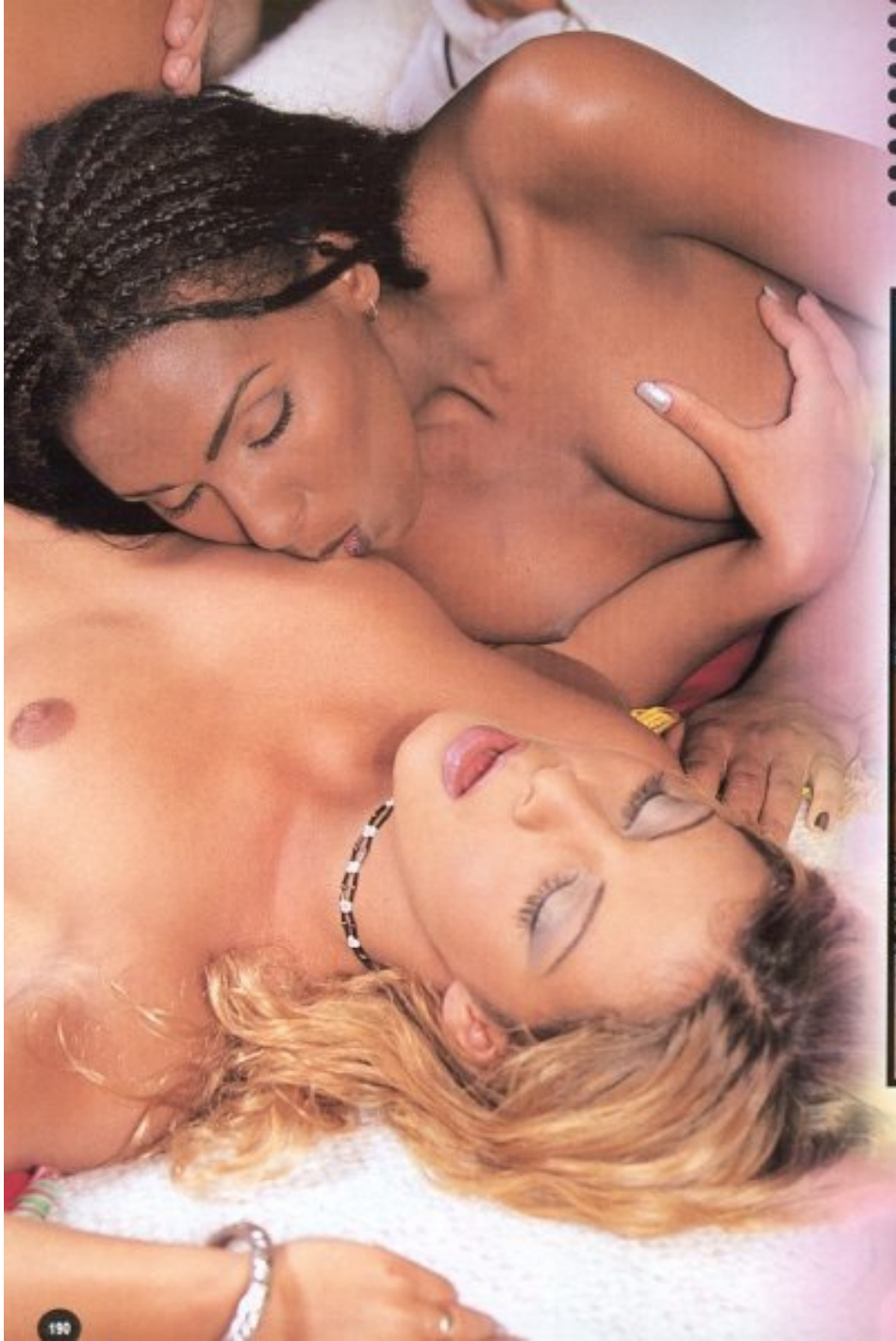

These girls are very close-knit
You can say that again! They never split up, even when they've got a cock inside them!

* Ich werd' dir diesen Löchlein schmieren... es wird bald Arbeit
geschehen... * Danke... mein Engel...

* Je vais te lubrifier ce petit trou... il va bientôt avoir du
mouvement... * Merci... ma chérie...

* Adesso ti lubrifico questo buchetto... Perché presto dovrà
darsi da fare... * Grazie... amica mia...

* Te voy a lubricar este agujerito... Pronto va a tener trabajo...
* Gracias... mi vida...

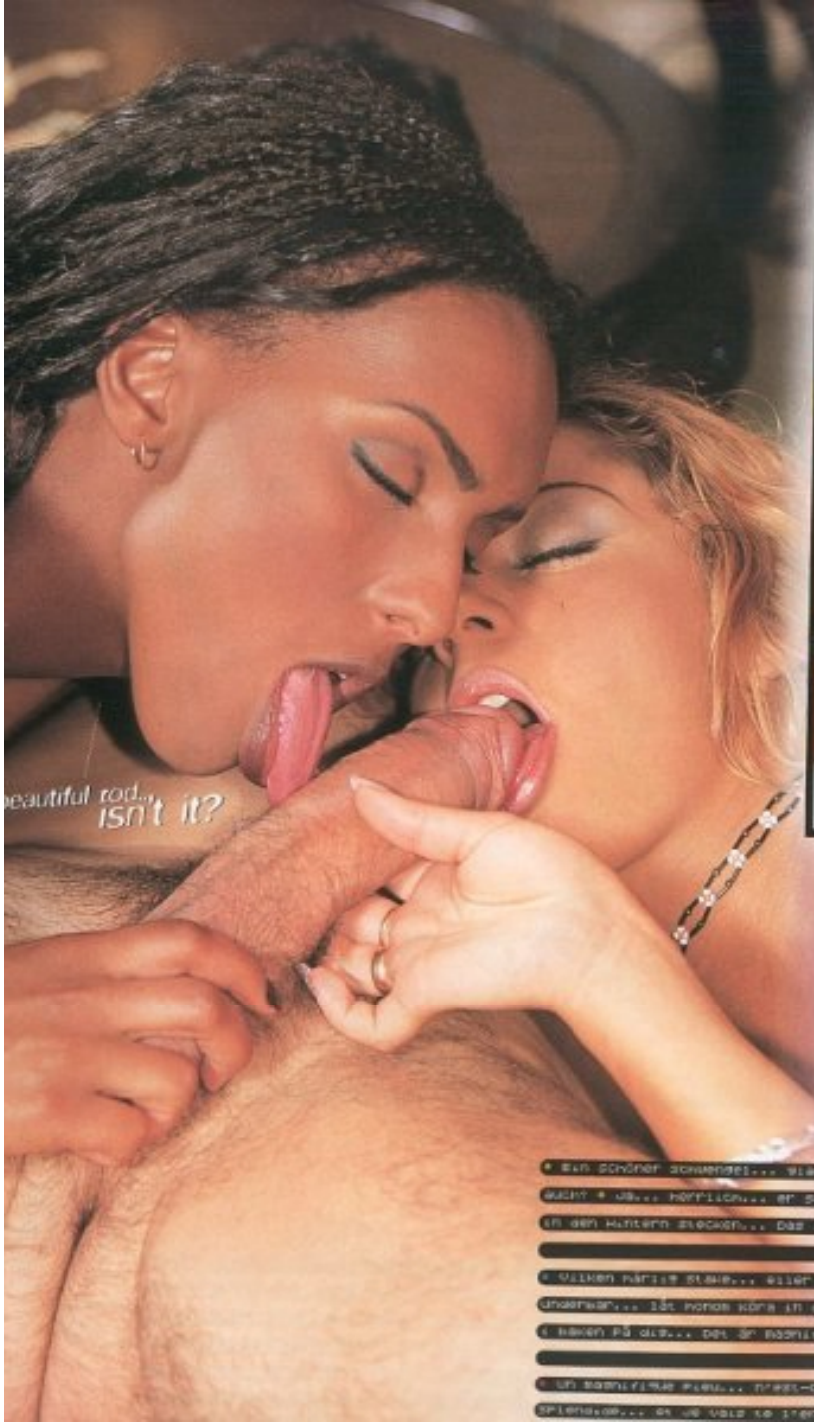
beautiful rod...
isn't it?

Yeah... please... I want him
to shove it... all the way up...
your ass...
That's marvelous...!

Oooh, it's so swollen... it's burning my insides...
A few more licks and you'll think you're being perforated by a sledgehammer...

I just love to see that sluttish look in your eyes when you eat my cunt, while those two bust you to pieces...

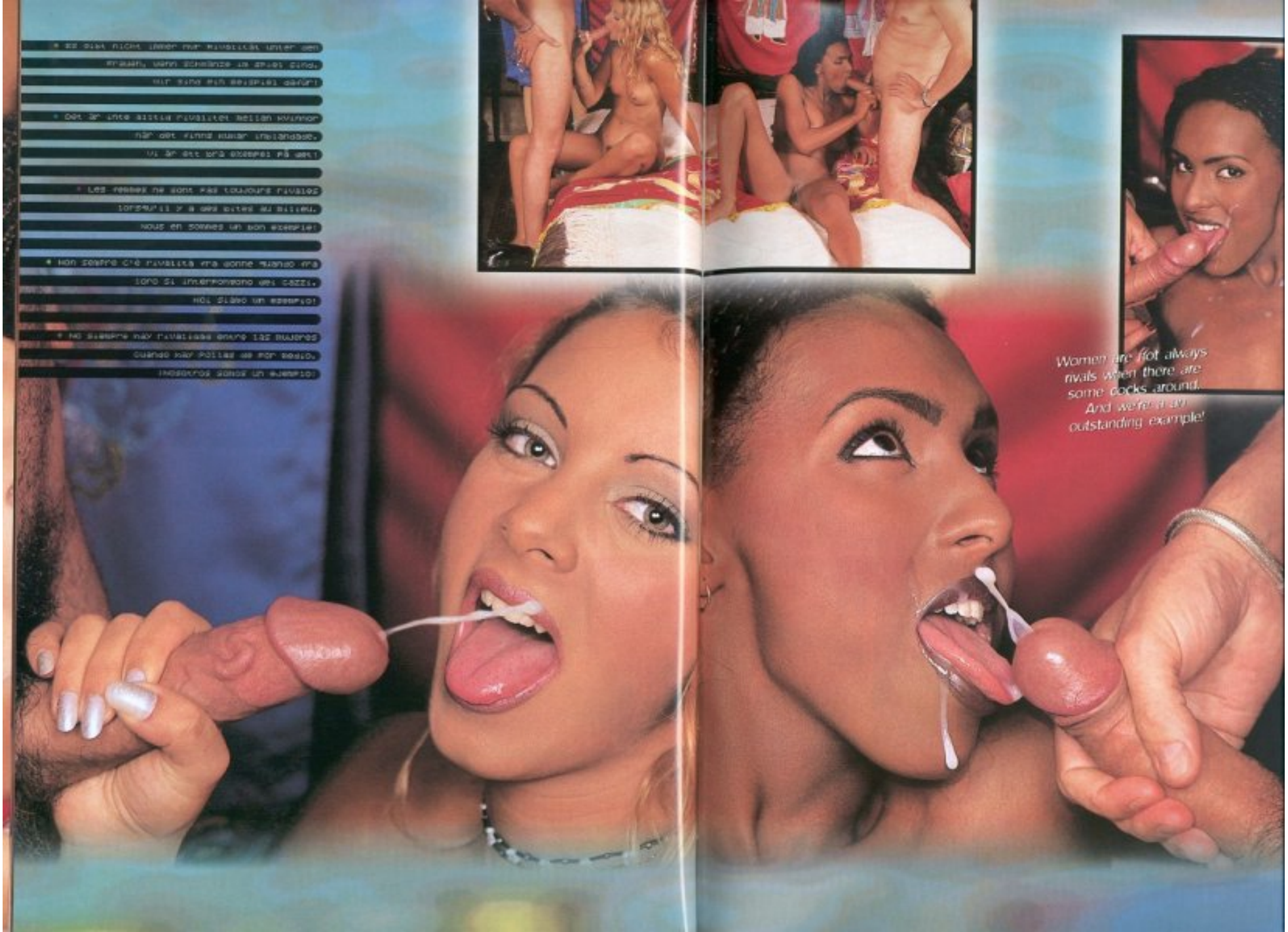
Women are not always rivals when there are some cocks around. And we're an outstanding example!

Silvia
Holly
Myrtil

It was a great idea to come and take a swim

The problem is having to get back to the office now

It's true, your cunt is steaming like a geyser

stimmt, deine
rudelt wie ein

• *H. - Det stämmer faktiskt, din fitta börjar brumma som en geyser.*

• H. - C'est vrai, ta chatte suinte comme un geyser.

• *H. - Es cierto, tu coño rezuma como un géiser.*

• H. - È vero, la tua figa spruzza come un geyser.

This isn't a cock,
but you could still use it.
• Es ist zwar kein Schwanz, aber das tut's auch.
• Det här är ingen kuk, men den kanske hjälper ändå.
• Ce n'est pas une bite mais ça peut te servir.
• Esto no es una polla pero te puede servir.
• Questo non è un cazzo però ti può sempre servire.

Ooh... yeah...
girls... that's it...
that's it...

THE RETURN...

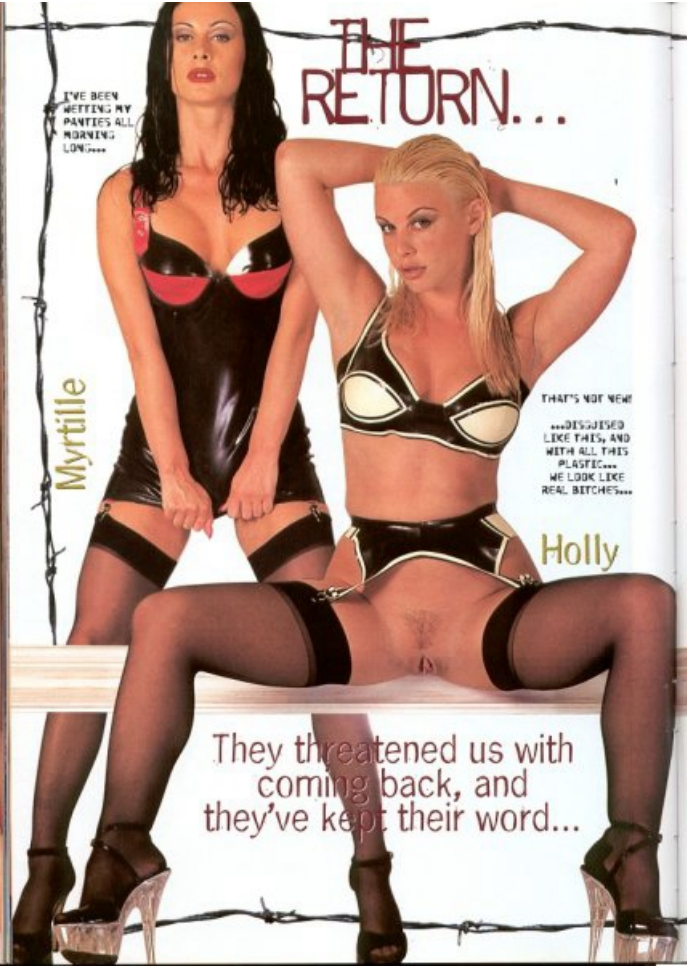
I'VE BEEN WETTING MY PANTIES ALL MORNING LONG...
Myrtille
THAT'S NOT NEW!
...DISGUISED LIKE THIS, AND WITH ALL THIS PLASTIC... WE LOOK LIKE REAL BITCHES...
Holly

They threatened us with coming back, and they've kept their word...

● M.- Ich habe schon den ganzen Morgen ein nasses Häschen...
● H.- Das ist aber eine Neuigkeit! So verkleidet mit all dem Plastikzeug... sehen wir wie richtige Nutten aus... ● S.- WIR SIND RICHTIGE NUTTEN!

● M. Mina trosor har varit dyngblöta hela förmiddagen...
● H. Som om det vore något nytt! Utklädda på det här sättet ... med all den här plasten... ser vi ut som riktiga horor...
● S. VI ÄR RIKTIGA HOROR!

● M.- J'ai passé toute la matinée avec les culottes complètement trempes... ● H.- Tu parles d'une nouveauté! Déguisées de la sorte..., avec tout ce plastique... on a l'air de véritables putes...
● S. - MAIS NOUS SOMMES DE VÉRITABLES PUTES!

● M.- Llevo toda la mañana mojando las bragas...
● H.- Maya novedad! Así disfrazadas, con todo este plástico... parecemos putas auténticas...
● S.- ¡SOMOS PUTAS AUTÉNTICAS!

● M.- È tutta la mattina che sto bagnando le mie mutandine...
● H.- Che novità! Così conciate..., con tutta questa plastica... sembriamo autentiche puttane...
● S.- SIAMO AUTENTICHE PUTTANE.

M.- Ich war so scharf darauf, einen guten Schwanz zu blasen...
H.- Ja, so... Schwanz... blasen...

M. Jag längtade efter att suga en riktig kuk... H. Just det... suga... kuk...

M. - J'ai hâte de bouffer une bonne bite... H. - C'est ça... bouffe-moi de la bite...

M.- Estaba ansiosa por comerme una buena polla... H.- Eso... comer... polla...

M.- Ero ansiosa di succhiarmi un buon cazzo... H.- Ecco... succhiare... cazzo...

S.- Hey, Süßer! Laß den anderen auch noch was... M.- Nein! Nein, hol ihn noch nicht raus...
S. Hallå gullet! Lämna kvar lite åt oss andra... M. Nej! Ta inte ut den än...
S. - Hey, ma belle! laisse quelque chose pour les autres... M. - Non! Ne la sors pas encore...
S.- ¡Hey, guapa! deja algo para las demás... M.- ¡No! No la saques aún...
S.- Hey, bellezza! Lascia qualcosa per le altre... M.- No! Non tirarla fuori adesso...
HEY, BABY, LEAVE A LITTLE FOR THE REST OF US...
NO! DON'T PULL IT OUT YET...

● S.- Ich will nochmal die Zuckungen von einem guten, heißen Schwanz in meinem Arsch spüren... Alles, ALLES rein damit!

● S. Jag vill känna en het kuk pulsera inne i min trånga lilla röv igen... Hela! Stoppa in HELA!

● S.- Je veux sentir à nouveau les palpitations d'une bonne bite chaude dans mon cul étroit... Toute! Mets-la moi TOUTE!

● S.- Quiero volver a sentir las palpitaciones de una buena polla caliente en mi estrecho culo... Toda! ¡Métemela TODA!

● S.- Voglio provare un'altra volta le palpitazioni di un buon cazzo bollente nel mio culo stretto... Tutto! Infilamelo TUTTO!

M.- ICH BIN EIN GANZ VERDORBENES HÜRCHEN...
...Aber was würdet ihr ohne freche Mädchen machen? Nur von Träumen leben?
M. ...JAG ÄR EN RIKTIG HORA...
...men å andra sidan vad skulle killar som ni göra utan busiga flickor? Bara drömma?
M. - ... JE SUIS UNE PETITE PUTE TRÈS VICIEUSE...
...mais que feriez-vous sans des filles coquines? Vivre de rêves seulement?
M.- ...SOY UNA PUTITA MUY VICIOSA...
...¿Pero que harías vosotros sin chicas traviesas? ¿Vivir sólo de sueños?
M.- ... SONO UNA PUTTANELLA MOLTO VIZIOSA...
... ma come ve la cavereste voi se non esistessero ragazze perverse? Vivreste solo di sogni?
...I'M A VERY LUSTFUL LITTLE BITCH...
...BUT, WHAT WOULD YOU DO WITHOUT NASTY LITTLE GIRLS?
LIVE ONLY ON DREAMS?

GIVE IT ALL TO US, CHAMP!
IF YOU WANT US TO SQUEEZE YOU DRY LIKE A LEMON, CALL US!
WE'LL LEAVE YOU REAL DRY!

THE KISS
OF THE
SPIDERWOMAN
Wanda Curtis

THE KISS OF THE SPIDERWOMAN

Wanda Curtis is a highly unconventional sexual predator. This nymphe, with enormous jugs and lascivious eyes, spins her wicked web in the hope of luring her prey and extracting from them all of their vital juices. Once the victim has fallen into her web she approaches and starts her lethal dance. It begins with a venomous kiss in which she inoculates these studs with a substance that produces a most exceptional phallic vigour. The ritual builds to a climax as this rapacious female rams the sexual members of her defenceless prey up to the hilt in all of her palpitating holes, time and time again. Finally, in a gesture of mock gratitude, our nymphomaniac showers herself in the come of the humble slaves that have haplessly fallen into her web, robbing them of the last drop of their vital forces. The victims end up irremediably losing their minds, wishing only to blow there wads over and over again over the queen of the spiders until their death by exhaustion... She never rests, is always alert, awaiting the next victim... It could be you...

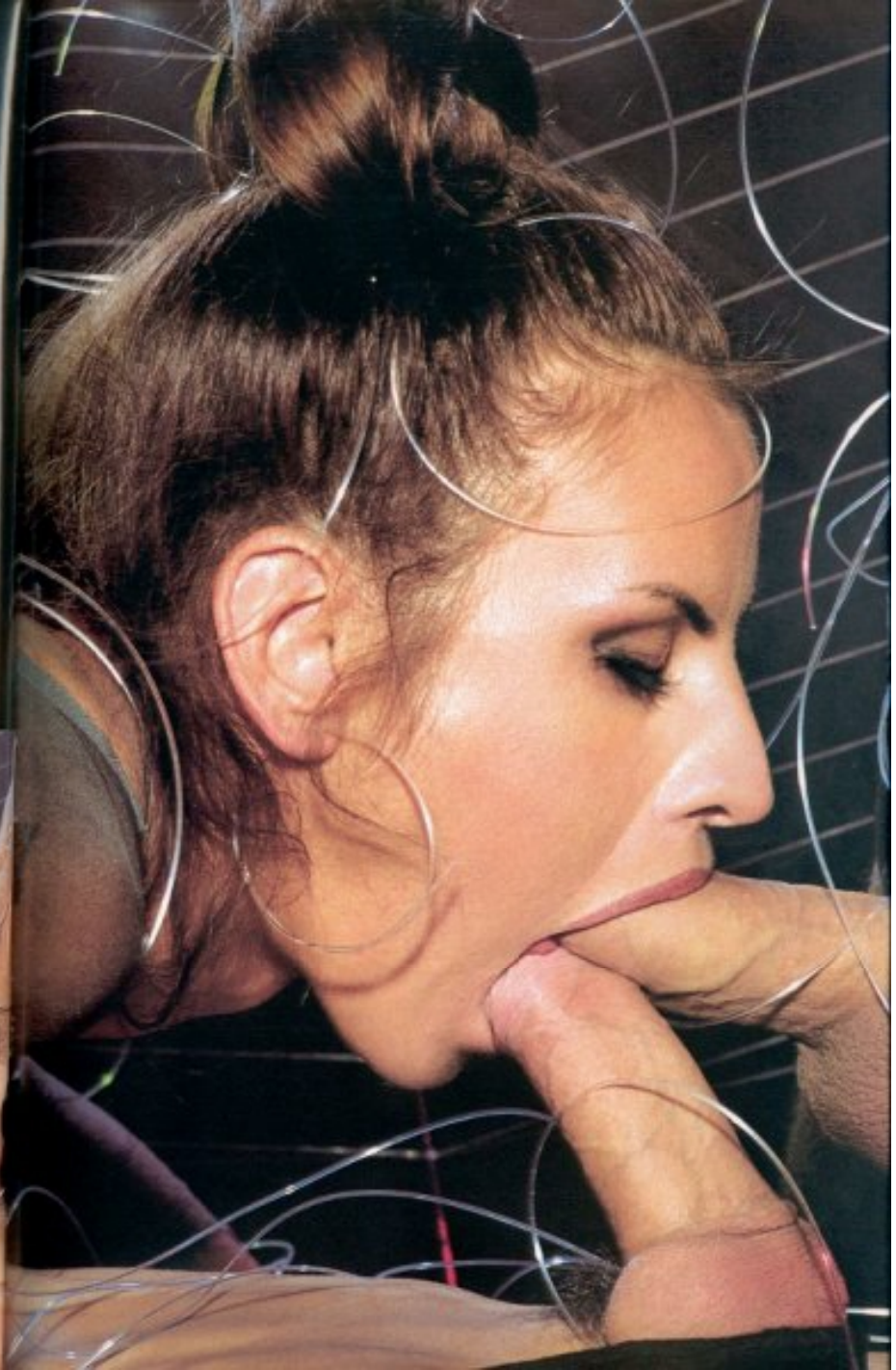

Wanda Curtis ist eine Diebesbraut, wie es sie auf sexuellem Gebiet nur wenige gibt. Diese Nymphe mit schwellenden Brüsten und verzehrenden Blicken spinnt ihr Netz und wartet auf ihre Opfer, aus denen sie dann den ganzen Lebenssaft herausdrückt. Wenn ihr ein Opfer in das Netz gegangen ist, nähert sie sich ihm und beginnt mit ihrem Totentanz, der zunächst mit einem giftigen Kuss eingeleitet wird, mit dem sie eine Substanz einspritzt, die den Hengsten eine außergewöhnliche phallische Stärke verleiht.

Das Ritual erreicht seinen Höhepunkt, wenn die Glieder der überraschten Opfer unablässig in die zuckenden Löcher des unersättlichen Weibes stoßen. Schließlich badet sich unsere Nymphomanin zum Zeichen ihres heuchlerischen Dankes in dem Saft ihrer bescheidenen Sklaven, die ihr ins Netz gegangen sind und dort ihr volle Manneskraft entwickelt haben. Die Opfer verlieren schließlich rettungslos den Verstand und wollen nur immer wieder und wieder ihren Saft über der Königin aller Spinnen abspritzen, bis sie vor Erschöpfung sterben, während sie schon auf ihr nächstes Opfer lauert ... Sie ruht sich niemals aus und ist immer auf der Suche nach dem nächsten, der da kommt ... vielleicht bist es Du ...

Vanda Curtis är en föga
onventionell sexrovare. Den här
ymfen med höga bröst och
eslöjade ögon spinner sitt nät
väntan på att fånga sina offer och
uga ur dem alla deras livssafter.
är offren väl fallit i fällan, närmar
on sig och börjar dansa sin
ödsritual, som börjar med den
rgiftade kyssen. Tack vare den
ympar hon en substans, som
rsakar en extraordinär phallisk
yrka hos avelsdjuren. Ritualen når
in kulmen när hon outtröttlig för in
na oförberedda offers sexualorgan
alla de skälvande hål som denna
mätliga hona har. Slutligen, som en
t falskt tack, badar vår
ymfomaniska dam i de underdåniga
avarnas sperma som fallit i hennes
t och återfår hela sin vitala styrka.
ffren förlorar ofelbart sitt omdöme
ch vill bara spruta sin sperma gång
å gång över spindlarnas drottning
ls de dör av utmattning... Hon vilar
drig. Är alltid alert i väntan på
ästa... och det kan vara du...

Wanda Curtis est une déprédatrice sexuelle peu conventionnelle. Cette Nymphe à seins turgescents et yeux lascifs tisse sa toile d'araignée à l'attente d'y attraper ses proies pour en exprimer tout leur jus. Une fois que sa victime est tombée dans le filet, elle s'y approche et donne suite à une danse de mort qui commence avec la bise empoisonnée. Par ce moyen, elle inocule une substance qui produit dans les étalons une vigueur phallique extraordinaire. Le nouvel atteint son climax en introduisant sans arrêt les membres sexuels des dépourvues proies dans tous ses trous palpitants en femelle insatiable. Finalement, en fausse gratitude, notre nymphomaniaque dame prend un bain dans le foutre de ses humbles esclaves tombés dans sa toile, en acquérant toute sa force vitale. Les victimes finissent irrémissiblement par perdre la raison, et portent tous leurs efforts sur le déchargement incontrôlable de leur foutre au-dessus de la reine des araignées, jusqu'à mourir épuisées...Elle ne connait pas de repit, toujours sur se gardes à l'attente de sa prochaine victime...Dont tu pourrais en être le suivant...

Wanda Curtis es una depredadora sexual poco convencional. Esta ninfa de turgentes pechos y ojos lascivos teje su tela a la espera de atrapar sus presas para extraerles todo su jugo vital. Una vez que la víctima cae en la red, ella se acerca e inicia una danza letal que comienza con el beso ponzoñoso. A través de él, inocula una sustancia que produce en los sementales un mayor falico extraordinario. El ritual llegará a su culmen introduciendo sin descanso los miembros sexuales de las desprevenidas presas en todos sus orificios palpitantes de hembra insaciable. Finalmente, a modo de falso agradecimiento, nuestra ninfomaniaca dama se baña con el semen de sus humildes esclavos caídos en la tela adquiriendo toda la su fuerza vital. La víctimas acaban perdiendo irremediablemente el juicio y sólo desean descargar una y otra vez su leche sobre la reina de las arañas hasta la muerte por agotamiento... Ella no descansa nunca, siempre alerta a la espera del siguiente... Y ese quedes serás...

THE KISS OF THE SPIDERWOMAN

Wanda Curtis è una depredatrice sessuale poco convenzionale. Questa ninfa dai turgidi seni e dagli occhi lascivi tesse la sua tela in attesa di acchiappare le sue prese per estrar loro tutta la loro linfa vitale. Non appena la vittima cade nella rete, lei si avvicina e inizia una danza letale che comincia con il bacio avvelenato. Mediante questo bacio, in [illegible] una sostanza che produce un vigore fa[illegible] straordinario negli stalloni.

Il rituale arriverà al suo apice introducendo senza riposo i membri sessuali delle sprovvedute prede in tutti i suoi orifizi palpitanti di femmina insaziabile. Infine come falso gradimento, la nostra dama ninfomaniaca si bagna la fica con il sesso dei suoi umili schiavi caduti nella tela, carpendo tutta la loro forza vitale.

Le vittime finiscono col perdere immediatamente la testa e solo desiderano scaricare una volta dietro l'altra il loro seme sulla regina dei ragni sino ad arrivare alla morte per sfinimento... Lei non riposa mai, rimane sempre allerta in attesa del seguente. E forse puoi essere tu...

PRIVATE
PRIVATE
PRIVATE

PirateVideoDeluxe

PRIVATE

Directed by Tanya Hyde

DVD VIDEO

aturing: Cassandra wilde, Lorena Red,
ue Covet, Sophie Evans, Tavalia Griffin

a whole new world of digital quality

AVAILABLE FROM OCTOBER 99

DVD 13. FATAL ORCHID 2

DVD14. PX64

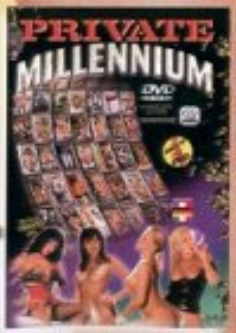

DVD15. MILLENNIUM

DVD VIDEO

- new - private - dvd - video -

DVD 07.FATAL ORCHID

DVD 08.PRIVATE XXX 03

DVD 09.CUMSHOT DELUXE

DVD
VIDEO

DVD

VIDEO

Fully interactive menus • Direct access to chapters • Trailers, Making Of & lots of extras • Playable worldwide (All region codes) • Digital Stereo Sound • Dual Layer Disc: Double Capacity.

Featuring 9 girls

Silvia Saint, Eva Roberts, Bettina

Angelica, Gabriella, Vanda

Estelle, Christina, Wanda Curtis

Within a five-minute interval, two spaceships take off on a common mission. One is Russian and the other American. They have to dock and, once linked together, travel to the seventh planet from the sun, Uranus. But, besides exploring that fantastic blue planet, the Russians have a secret mission! to see how the absence of gravity affects human sexual behavior. For this purpose, and much before reaching Uranus, the Russian female crew swoops down on the American astronaut's cocks, and both crews on the mission end up in a space bang-bang at zero gravity with 100% PRIVATE.

THE uranus EXPERIMENT

www.private.com
Join The Hottest Spot on the Net
Fully interactive Live Shows just a click away
The beautiful, seductive women of Private long for your visit
They'll blow you away !
Why wait, when you can browse more than 28.000 Web pages?
Too good to be true? CONNECT NOW and see it for yourself!
Check out our FREE area for a Sneak Preview!
How could you possibly miss unlimited access to the largest adult content online - and for the incredible price of just $100 per year?!
BECOME A MEMBER !
Join now for full access to the largest site ever
X-Kiss
is where it all happens
Man muß es sehen, um es glauben zu können!
www.private.com
Geriebie die heißesten Spots im Netz. Mit einem 'click' direkt in die interaktiven Live Shows. Die bildschönen verführerischen Frauen von Private warten sehnsüchtig auf Deinen Besuch. Sie werden Dich aus den Socken bringen! Worauf noch warten, wenn Du jetzt schon Zugriff auf 28.000 Web-Seiten haben kannst? Es ist schon fast zu wahr zu sein? Geh' jetzt ins Netz und überzeuge Dich selbst! Wirf einen heimlichen Blick auf unsere KOSTENLOSE Vorschau! Lasse es Dir nicht entgehen, einen unbegrenzten Zugriff auf die größte Erotik-Seite Online für zu haben - für den unglaublichen Preis von genau $100 pro Jahr! Du solltest Mitglied werden! Hast Du Spaß mit dem uneingeschränkten Zugriff auf die größte Web-Seite, die es jemals gegeben hat.
Il faut le voir pour le croire!
www.private.com
Joignez l'endroit le plus chaud à l'Internet. Faites clic et vous joindrez du spectacles en direct complètement interactifs! Les superbes et séduisantes femmes de Private attendent votre visite! Vous ne pourrez pas vous en résister! Pourquoi continuer à attendre, lorsque vous pouvez déjà visiter plus de 28.000 pages Web? Trop beau pour être vrai? BRANCHEZ-VOUS Y MAINTENANT et vous pourrez le constater! Enrôlez-vous à notre section GARTUIT et jetez y un coup d'oeil en première! Ne laissez pas passer cette occasion d'avoir un accès sans limite à la plus grande tenue pour adultes du réseau - et pour l'incroyable prix de rien que $100 par an! DEVENEZ MEMBRE! Inscrivez-vous maintenant et vous aurez accès en tout moment au plus grand des endroits.
Vedere per credere!
www.private.com
Entra nel Luogo più Hot della Rete Spettacoli dal vivo interamente interattivi solo con un clic. Le belle e seducenti donne di Private ti attesa della tua visita! Ti faranno impazzire! Perché aspettare, quando puoi sfogliare più di 28.000 pagine Web? Troppo bello per essere vero? COLLEGATI ADESSO e vedilo con i tuoi occhi! Trova il nostro spazio GRATUITO per una Rapida Anteprima! Come potresti perderti l'accesso illimitato al più importante spazio online per soli adulti, e all'incredibile prezzo di soli 100$ all'anno? DIVENTA MEMBRO! Collegati adesso per un accesso completo al più grande sito esistente.
¡Ver es creer!
www.private.com
Ven al sitio más caliente de la red. ¡Haz click y disfrutarás de shows en directo totalmente interactivos! Las hermosas y seductoras mujeres de Private están esperando tu visita! ¡No podrás resistirte! ¿Por qué seguir esperando, cuando ya puedes visitar más de 28.000 páginas Web? ¿Demasiado bueno para ser verdad? ¡CONÉCTATE YA y lo comprobarás por ti mismo! ¡Cuélate en nuestra área GRATUITA y mira a tus anchas en primicia! No dejes escapar la oportunidad de tener acceso ilimitado al mayor contenido

	Publications	Videos	CD Rom	DVD
JANUARY	PRIVATE 59 TRIPLE X 33	PRIVATE GOLD 40 • PRIVATE VIDEODELUXE 07 HORNY HOUSEWIVES 05 • COMPILATIONS 17 THE MATADOR SERIES 03	*PRIVATE CD DELUXE 01:*	DVD 019: SEX SHOT DVD 020: PRIVATE XXX 5 DVD 021: SEX SLIDERS
FEBRUARY	PRIVATE 157 SEX 24	PRIVATE BLACK LABEL 11 • PRIVATE XXX 07 PRIVATE SUPER FUCKER 02 • PEEPSHOW SPECIAL 07 PRIVATE CASTINGS BY PIERRE WOODMAN 20	*COMPILATION 08:*	DVD 022: INDECENCY 02 DVD 023: AFRICAN DREAM DVD 024: THE MATADOR 2 DVD 025: DOUBLE CONFUSION
MARCH	PRIVATE 60 TRIPLE X 34 35th ANNIVERSARY	PRIVATE GOLD 41 • PRIVATE VIDEODELUXE 08 HORNY HOUSEWIVES 06 • COMPILATIONS 18 THE MATADOR SERIES 04 PRIVATE PENTHOUSE MOVIE 01	*PRIVATE SERIES 01:* THE BEST OF PRIVATE VIDEOMAGAZINE	DVD 026: FUGITIVE 1 DVD 027: SUPERFUCKERS 1 DVD 028: DEVIL IN THE FLESH DVD 029: PRIVATE XXX 6
APRIL	PRIVATE 158 SEX 25	PRIVATE BLACK LABEL 12 • PRIVATE XXX 08 PRIVATE SUPER FUCKER 03 • PEEPSHOW SPECIAL 08 PRIVATE CASTINGS BY PIERRE WOODMAN 21	*PRIVATE CD DELUXE 02*	DVD 030: FUGITIVE 2 DVD 031: HAWAIIAN ECSTASY DVD 032: TANIA HYDE'S LONDON CALLING DVD 033: THE MATADOR 3
MAY	PRIVATE 61 TRIPLE X 35	PRIVATE GOLD 42 • PRIVATE VIDEODELUXE 09 HORNY HOUSEWIVES 07 • COMPILATIONS 19 THE MATADOR SERIES 05 PRIVATE PENTHOUSE MOVIE 02	*COMPILATION 09*	DVD 034: CALL-GIRL DVD 035 DVD 036 DVD 037
JUNE	PRIVATE 159 SEX 26	PRIVATE BLACK LABEL 13 • PRIVATE XXX 09 PRIVATE SUPER FUCKER 04 • PEEPSHOW SPECIAL 09 PRIVATE CASTINGS BY PIERRE WOODMAN 22	*PRIVATE SERIES 02:* THE BEST OF PRIVATE FILM	DVD 038 DVD 039 DVD 040 DVD 041
JULY	PRIVATE 62 TRIPLE X 36	PRIVATE GOLD 43 • PRIVATE VIDEODELUXE 10 HORNY HOUSEWIVES 08 • COMPILATIONS 20 THE MATADOR SERIES 06 PRIVATE PENTHOUSE MOVIE 03	*PRIVATE CD DELUXE 03*	DVD 042 DVD 043 DVD 044 DVD 045
AUGUST	PRIVATE 160 SEX 27	PRIVATE BLACK LABEL 14 • PRIVATE XXX 10 PRIVATE SUPER FUCKER 05 • PEEPSHOW SPECIAL 10 PRIVATE CASTINGS BY PIERRE WOODMAN 23	*COMPILATION 10*	DVD 046 DVD 047 DVD 048 DVD 049
SEPTEMBER	PRIVATE 63 TRIPLE X 37	PRIVATE GOLD 44 • PRIVATE VIDEODELUXE 11 HORNY HOUSEWIVES 09 • COMPILATIONS 21 THE MATADOR SERIES 07 PRIVATE PENTHOUSE MOVIE 04	*PRIVATE SERIES 03:* THE BEST OF PRIVATE VIDEO STORIES	DVD 050 DVD 051 DVD 052 DVD 053
OCTOBER	PRIVATE 161 SEX 28	PRIVATE BLACK LABEL 15 • PRIVATE XXX 11 PRIVATE SUPER FUCKER 06 • PEEPSHOW SPECIAL 11 PRIVATE CASTINGS BY PIERRE WOODMAN 24	*PRIVATE CD DELUXE 04*	DVD 054 DVD 055 DVD 056 DVD 057
NOVEMBER	PRIVATE 64 TRIPLE X 38	PRIVATE GOLD 45 • PRIVATE VIDEODELUXE 12 HORNY HOUSEWIVES 10 • COMPILATIONS 22 THE MATADOR SERIES 08 PRIVATE PENTHOUSE MOVIE 05	*COMPILATIONS 11*	DVD 058 DVD 059 DVD 060 DVD 061
DECEMBER	PRIVATE 162 SEX 29 BEST OF PRIVATE XII	PRIVATE BLACK LABEL 16 • PRIVATE XXX 12 PRIVATE SUPER FUCKER 07 • PEEPSHOW SPECIAL 12 PRIVATE CASTINGS BY PIERRE WOODMAN 25	*PRIVATE SERIES 04:* THE BEST OF TRIPLE X VIDEO	DVD 062 DVD 063 DVD 064 DVD 065

UK 800 - 246 88 78 ITA 00 - 67 79 25 19 CAN 0811 - 68 26 09 88 USA 800 745 0376